



PREGÃO ELETRÔNICO Nº 001/2021  
PROCESSO LICITATÓRIO 24010900

FUNDO MUNICIPAL DE ANAPURUS-MA  
FIS. nº 1.281 LICITANET®  
LICITAÇÕES ON-LINE  
Proc.nº \_\_\_\_\_  
Rubrica adjudicação

## TERMO DE ADJUDICAÇÃO

O(a) PREGOEIRA do(a) **FUNDO MUNICIPAL DE SAÚDE DE ANAPURUS/MA** comunica aos interessados e participantes do **PREGÃO ELETRÔNICO 001/2021** referente à **EVENTUAL CONTRATAÇÃO DE EMPRESA ESPECIALIZADA PARA O FORNECIMENTO DE MATERIAL DE CONSUMO (EXPEDIENTE E ARMARINHO), DE INTERESSE DA SECRETÁRIA MUNICIPAL DE SAÚDE DO MUNICÍPIO DE ANAPURUS-MA.**, que **ADJUDICA** nos termos do Inciso IX do Art. 17 do Decreto nº 10.024/2019, o objeto do certame a(s) empresa(s):

Fornecedor : J A DA S SOUSA SMUG MODAS EIRELI - 25.182.714/0001-99

Item	Quant.	Un	Descrição	Marca	Modelo	Unitário Adjudicado	Total Adjudicado	Unitário Orçado	Total Orçado	Econ. R\$
1	150,00	Kg	Acrilon- enchimento para materiais de artesanato	VIVATEX	VIVATEX	R\$ 8,15	R\$ 1.222,50	R\$ 24,67	R\$ 3.700,50	R\$ 16,52
7	3.120,00	Pacote	Balão "bexiga" de látex liso nº 9 perolizado . Cores: vermelho, amarelo, azul, laranja, verde, branco, marrom. Embalagem com 50 unidades.	TOP	TOP	R\$ 2,55	R\$ 7.956,00	R\$ 11,80	R\$ 36.816,00	R\$ 9,25
4	206,00	Caixa	Caneta vermelha esferográfica. Especificação : especificação: material do corpo confeccionado em material plástico transparente, poliestireno cristal, formato do corpo sextavado, material da ponta, latão com esfera de tungstênio, tampa tipo da parte superior da caneta removível na cor vermelha, espessura do traço tipo escrita média, carga quantidade 1, comprimento sem tampa +/- 2mm 14 cm, tinta composição, corantes orgânicos e solventes, característica deverá permitir uma escrita sem falhas e sem borrões, com selo do inseto, validade indeterminada e garantia de troca em qualquer época em caso de defeito que não seja provocado pelo mau uso do produto, caixa com 50 unidades	COMPACTO	COMPACTO	R\$ 18,80	R\$ 3.872,80	R\$ 33,23	R\$ 6.845,38	R\$ 14,43
28	1.545,00	Pacote	Canudinho fabricado em polipropileno, colorido. Pacote com 100 unidades.	PLASMONT	PLASMONT	R\$ 3,30	R\$ 5.098,50	R\$ 6,33	R\$ 9.779,85	R\$ 3,03
36	3.975,00	Caixa	Clips niquilados 8/0. Especificação: em caixa cartão com 50 unidades para utilizar com papéis na organização diária.	BACCHI	BACCHI	R\$ 4,00	R\$ 15.900,00	R\$ 6,70	R\$ 26.632,50	R\$ 2,70
38	765,00	Caixa	Cola branca escolar, atóxica, em base pva. Especificação: especificação: lavável, embalagem com 90g, com bico dosador, com 12 unidades - validade mínima de 01 ano.	BENINI	BENINI	R\$ 12,50	R\$ 9.562,50	R\$ 24,53	R\$ 18.765,45	R\$ 12,03
44	3.450,00	Pacote	Colher descartável tipo refeição, confeccionada em poliestireno resistente na cor branca ou translúcida. O produto deve ser isento de materiais estranhos, rachaduras, deformações, rebarbas ou arestas. Embaladas higienicamente em saco plástico e reembaladas em caixa de papelão. Acondicionado conforme a praxe do fabricante de forma a garantir a higiene e integridade do produto até o uso. A embalagem deverá conter externamente os dados de identificação, procedência e quantidade. Pacote com 50 unidades.	PLASFEST	PLASFEST	R\$ 3,00	R\$ 10.350,00	R\$ 6,33	R\$ 21.838,50	R\$ 3,33
81	1.380,00	Unidade	Grampeador de mesa grande 23/6 100fl 50sf. Especificação: grampeador de grande capacidade em aço. Apoio da base em resina termoplástica. Base de fechamento dos grampos em chapa de aço. Mola resistente com retração automática.Utiliza grampos 23/6, 23/8, 23/10 e 23/13. Capacidade para grampear até 100 folhas de papel 75g/m2.	SQ	SQ	R\$ 40,00	R\$ 55.200,00	R\$ 112,85	R\$ 155.733,00	R\$ 72,85
91	450,00	Unidade	Livro de ponto com 200 folhas	CREDEAL	CREDEAL	R\$ 10,00	R\$ 4.500,00	R\$ 25,83	R\$ 11.623,50	R\$ 15,83
114	1.065,00	Unidade	Pasta sanfonada média. Material leve, atóxico, resistente e 100% reciclável. Com 12 divisórias e 12 etiquetas de papel para títulos. Fechamento em elástico, 100% plástica (pp) . Espessura 0,50mm. Textura: superline cor: transparente. Dimensões 330 largura x 240 altura mm	CREDEAL	CREDEAL	R\$ 10,00	R\$ 10.650,00	R\$ 27,50	R\$ 29.287,50	R\$ 17,50

Item	Quant.	Un	Descrição	Marca	Modelo	Adjudicado	Unitário	Total	Unitário	Total	Econ.	R\$
127	456,00	Unidade	Pincel para quadro branco recarregável cor vermelha. Especificação : com tampa traseira removível para recarregamento da esponja interna, ponta macia para não danificar o quadro, ponta de acrílico 4.0mm, espessura de escrita 2,0mm cor vermelho.	COMPACTO	COMPACTO	R\$ 3,00	R\$ 1.368,00	R\$ 6,27	R\$ 2.859,12	R\$ 2,27	R\$ 2,27	
132	1.380,00	Folha	Placa isopor 50x100cm, espessura 10mm.	ISOESTE	ISOESTE	R\$ 2,00	R\$ 2.760,00	R\$ 4,67	R\$ 6.444,60	R\$ 2,67	R\$ 2,67	
136	795,00	Unidade	Porta lapis/clips/lembrete em poliestireno. Especificação: na cor fumê, obs.: tamanho grande.	ALUMINA	ALUMINA	R\$ 5,00	R\$ 3.975,00	R\$ 15,00	R\$ 11.925,00	R\$ 10,00	R\$ 10,00	
146	375,00	Unidade	Reabastecedor de pincel atômico. Especificação : tinta, componente básico álcool, cor diversas, aplicação pincel atômico, características adicionais tubo plástico de 40 ml, com validade do produto no corpo.	COMPACTO	COMPACTO	R\$ 2,00	R\$ 750,00	R\$ 6,17	R\$ 2.313,75	R\$ 4,17	R\$ 4,17	
150	195,00	Unidade	Termômetro para caixa térmica	SQ	SQ	R\$ 15,00	R\$ 2.925,00	R\$ 32,50	R\$ 6.337,50	R\$ 17,50	R\$ 17,50	
151	195,00	Unidade	Termômetro para geladeira	SQ	SQ	R\$ 25,00	R\$ 4.875,00	R\$ 46,43	R\$ 9.053,85	R\$ 21,43	R\$ 21,43	
153	345,00	Unidade	Tesoura de corte grande em aço inox.	SQ	SQ	R\$ 10,00	R\$ 3.450,00	R\$ 23,33	R\$ 8.048,85	R\$ 13,33	R\$ 13,33	
154	338,00	Unidade	Tesoura de picotar	SQ	SQ	R\$ 3,00	R\$ 1.014,00	R\$ 10,83	R\$ 3.660,54	R\$ 7,83	R\$ 7,83	
155	225,00	Unidade	Tinta para marcador de quadro branco, na cor azul tinta à base de álcool. Especificação: corantes, solventes e aditivos. Frasco de aproximadamente 20ml com validade de no mínimo 2 anos.	COMPACTO	COMPACTO	R\$ 3,00	R\$ 675,00	R\$ 6,94	R\$ 1.561,50	R\$ 3,94	R\$ 3,94	
<b>Subtotal</b>									<b>60,85%</b>	<b>227.122,59</b>		
<b>Adjudicado:</b>									<b>Subtotal</b>			
<b>R\$</b>									<b>Orçado:</b>			
<b>146.104,30</b>									<b>R\$</b>			
<b>146.104,30</b>									<b>373.226,89</b>			

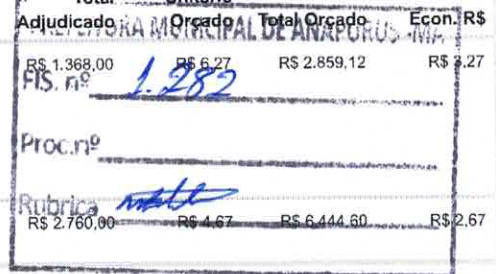

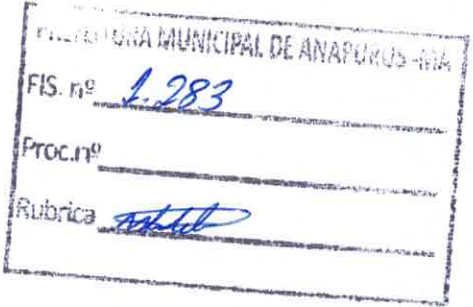

**Fornecedor : HORIZONTE DISTRIBUIDORA E COMERCIO EIRELI - 36.306.615/0001-98**

Item	Quant.	Un	Descrição	Marca	Modelo	Unitário	Total	Unitário	Total	Econ.	R\$
2	375,00	Caixa	Alfinete colorido para mapa. Especificação: cabeça redonda em plástico, cores variadas, comprimento do corpo: 1,5cm; com 50 unidades; com cores diversificadas.	JOCAR OFFICE	Alfinete colorido para mapa. Especificação: cabeça redonda em plástico, cores variadas, comprimento do corpo: 1,5cm; com 50 unidades; com cores diversificadas.	R\$ 1,10	R\$ 412,50	R\$ 6,70	R\$ 2.512,50	R\$ 5,60	R\$ 5,60
4	945,00	Unidade	Almofada carimbo azul nº04. Especificação: tamanho nº 4, cor azul, confeccionada em estojo plástico rígido, material almofada esponja absorvente revestida de tecido de alta duração, tamanho nº 4, cor azul.	RADEX	Almofada carimbo azul nº04. Especificação: tamanho nº 4, cor azul, confeccionada em estojo plástico rígido, material almofada esponja absorvente revestida de tecido de alta duração, tamanho nº 4, cor azul.	R\$ 1,15	R\$ 1.086,75	R\$ 6,33	R\$ 5.981,85	R\$ 5,18	R\$ 5,18
5	315,00	Unidade	Apagador para quadro branco. Especificação: com depósito para 2 marcadores, aproximadamente 15cm x 6cm x 5cm ( comp x larg x altura), quadro branco ou negro.	RADEX	Apagador para quadro branco. Especificação: com depósito para 2 marcadores, aproximadamente 15cm x 6cm x 5cm ( comp x larg x altura), quadro branco ou negro.	R\$ 1,70	R\$ 535,50	R\$ 5,03	R\$ 1.584,45	R\$ 3,33	R\$ 3,33

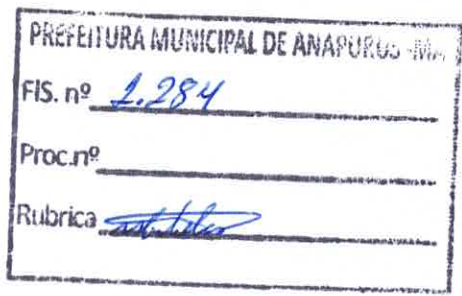
Item	Quant.	Un	Descrição	Marca	Modelo	Adjudicado	Adjudicado	Orçado	Orçado	Econ. R\$
6	1.509,00	Unidade	Apontador escolar, aplicação apontador de lapis. Especificação: material deverá ser de metal, supor resistente, com furo cônico, formato retangular clássico, quantidade de furos 1, tamanho pequeno, cor padrão do fabricante, sem depósito, lâmina, deverá ser de aço inoxidável, aparafusada ou rebitada, ajustada e afiada, conjunto com união rígida e sem folgas, a fim de não macerar ou mastigar a madeira do lápis.	CIS	Apontador escolar, aplicação apontador de lapis. Especificação: material deverá ser de metal, supor resistente, com furo cônico, formato retangular clássico, quantidade de furos 1, tamanho pequeno, cor padrão do fabricante, sem depósito, lâmina, deverá ser de aço inoxidável, aparafusada ou rebitada, ajustada e afiada, conjunto com união rígida e sem folgas, a fim de não macerar ou mastigar a madeira do lápis.	R\$ 0,30	R\$ 452,70	R\$ 1,55	R\$ 2.338,95	R\$ 1,25
										
8	2.550,00	Pacote	Balão inflável a ar frio, tipo festa, liso, material de borracha, tamanho 7, pacote com cores diversas contendo 50 unidades	IDEATEX	Balão inflável a ar frio, tipo festa, liso, material de borracha, tamanho 7, pacote com cores diversas contendo 50 unidades	R\$ 2,00	R\$ 5.100,00	R\$ 10,25	R\$ 26.137,50	R\$ 8,25
9	358,00	Rolo	Barbante de algodão 4/8 fios 100% algodão. Especificação: cor branca, acondicionado em rolo com 300 mts, embalagem com 1 rolo.	SISAL GUERRA	Barbante de algodão 4/8 fios 100% algodão. Especificação: cor branca, acondicionado em rolo com 300 mts, embalagem com 1 rolo.	R\$ 1,80	R\$ 644,40	R\$ 13,00	R\$ 4.654,00	R\$ 11,20
65	150,00	Caixa	Estilete plástico largo. Especificação: retrátil de plástico, corte confortável, quebra-lâminas integrado, lamina de 18mm cores sortidas, com 12 unidades	JOCAR OFFICE	Estilete plástico largo. Especificação: retrátil de plástico, corte confortável, quebra-lâminas integrado, lamina de 18mm cores sortidas, com 12 unidades	R\$ 9,66	R\$ 1.449,00	R\$ 19,31	R\$ 2.896,50	R\$ 9,65
68	510,00	Pacote	Fita dupla face. Especificação: filme polipropileno bi-orientado coberto com adesivo à base de água de ambos os lados. Liner de papel siliconizado (antiaderente). Embalagem, com 04 rolos 19 x 30.	3M	Fita dupla face. Especificação: filme polipropileno bi-orientado coberto com adesivo à base de água de ambos os lados. Liner de papel siliconizado (antiaderente). Embalagem, com 04 rolos 19 x 30.	R\$ 9,92	R\$ 5.059,20	R\$ 19,83	R\$ 10.113,30	R\$ 9,91
69	1.035,00	Unidade	Fita gomada 38 m, largura 50mm, espessura 0,20 mm	3M	Fita gomada 38 m, largura 50mm, espessura 0,20 mm	R\$ 5,17	R\$ 5.350,95	R\$ 10,33	R\$ 10.691,55	R\$ 5,16
71	556,00	Pacote	Fita adesiva larga transparente polipropileno 48x50, especificação: filme de polipropileno bi orientado, coberto com adesivo acrílico. Embalagem com 05 rolos. Dimensões: 48 x 50 mts.	3M	Fita adesiva larga transparente polipropileno 48x50, especificação: filme de polipropileno bi orientado, coberto com adesivo acrílico. Embalagem com 05 rolos. Dimensões: 48 x 50 mts.	R\$ 9,25	R\$ 5.143,00	R\$ 18,50	R\$ 10.286,00	R\$ 9,25
72	375,00	Unidade	Fita adesiva transparente 12mmx40m.	3M	Fita adesiva transparente 12mmx40m.	R\$ 1,71	R\$ 641,25	R\$ 3,42	R\$ 1.282,50	R\$ 1,71
73	345,00	Unidade	Fita de demarcação - amarela/laranja, adesivo: acrílico solvente resistência: resistente a água e pisadas. Cores: amarela, preta, branca, azul, vermelha, verde, cinza e laranja. Rolos com 30 metros de comprimento. Largura : 48mm.	3M	Fita de demarcação - amarela/laranja, adesivo: acrílico solvente resistência: resistente a água e pisadas. Cores: amarela, preta, branca, azul, vermelha, verde, cinza e laranja. Rolos com 30 metros de comprimento. Largura : 48mm.	R\$ 12,34	R\$ 4.257,30	R\$ 24,67	R\$ 8.511,15	R\$ 12,33

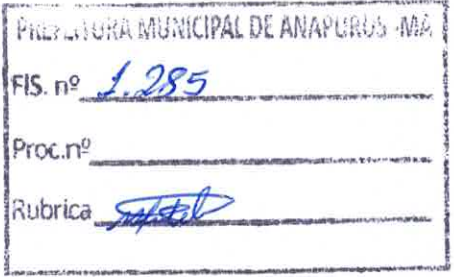
Item	Quant.	Un	Descrição	Marca	Modelo	Adjudicado	Adjudicado	Orçado	Orçado	Econ. R\$
77	60,00	Caixa	Fita zebraada - rolo indicados para sinalização em estacionamentos, canteiros de obras, sinalização viária, etc. 0,07 x 200mts. Benefícios. P.c. Com alta resistência. Práticos. Maior resistência à exposição solar. Material: pp; cor: amarelo/preto; embalagem: plástico dimensões: altura: 7.00centímetro; largura: 10.00centímetro. Comprimento: 200 metros. Com 50 rolos.	3M	Fita zebraada - rolo indicados para sinalização em estacionamentos, canteiros de obras, sinalização viária, etc. 0,07 x 200mts. Benefícios. P.c. Com alta resistência. Práticos. Maior resistência à exposição solar. Material: pp; cor: amarelo/preto; embalagem: plástico dimensões: altura: 7.00centímetro; largura: 10.00centímetro. Comprimento: 200 metros. Com 50 rolos.	R\$ 17,74	R\$ 1.064,40	R\$ 35,47	R\$ 2.128,20	R\$ 17,73
										
78	5.460,00	Unidade	Folha de e.v.a com glitter cores variadas. Especificação : medindo 400 x 600 x2 mm.	IBEL	Folha de e.v.a com glitter cores variadas. Especificação : medindo 400 x 600 x2 mm.	R\$ 2,17	R\$ 11.848,20	R\$ 4,33	R\$ 23.641,80	R\$ 2,16
79	2.700,00	Unidade	Folha de e.v.a atalhado cores variadas. Especificação : especificação: medindo 400 x 600x2 mm.	IBEL	Folha de e.v.a atalhado cores variadas. Especificação : especificação: medindo 400 x 600x2 mm.	R\$ 2,34	R\$ 6.318,00	R\$ 4,67	R\$ 12.609,00	R\$ 2,33
	870,00	Unidade	Grampeador pequeno de mesa, universal p/25f a17. Especificação : especificação: capacidade para grampear até 25 fls. Com grampo 26/6, pintura epóxi (líquida), apoio da base material plástico polietileno, fabricado em chapa de aço, mola resistente com retração automática, base para alojar grampo tipo.	BRW	Grampeador pequeno de mesa, universal p/25f a17. Especificação : especificação: capacidade para grampear até 25 fls. Com grampo 26/6, pintura epóxi (líquida), apoio da base material plástico polietileno, fabricado em chapa de aço, mola resistente com retração automática, base para alojar grampo tipo.	R\$ 9,67	R\$ 8.412,90	R\$ 19,33	R\$ 16.817,10	R\$ 9,66
84	495,00	Pacote	Grampo trilho plástico estendido branco. Especificação: p/600fls 75gr, pacote 50 und.	ACC	Grampo trilho plástico estendido branco. Especificação: p/600fls 75gr, pacote 50 und.	R\$ 5,80	R\$ 2.871,00	R\$ 11,60	R\$ 5.742,00	R\$ 5,80
86	930,00	Caixa	Grampo 26x6mm. Especificação: aplicação para grampeador de papeis, matéria prima, confeccionado em arame com seção retangular, perfeitamente cobreado ou galvanizado, inseto de oxidação, características deverá permitir o grampeamento de no mínimo 8 oito folhas de papel com gramatura de 75 g/mi, complemento, embalagem deverão ser embaladas em caixas com 1000 mil unidades, devendo constar marca do fabricante, quantidade bem como demais informações exigidas na legislação em vigor.	ACC	Grampo 26x6mm. Especificação: aplicação para grampeador de papeis, matéria prima, confeccionado em arame com seção retangular, perfeitamente cobreado ou galvanizado, inseto de oxidação, características deverá permitir o grampeamento de no mínimo 8 oito folhas de papel com gramatura de 75 g/mi, complemento, embalagem deverão ser embaladas em caixas com 1000 mil unidades, devendo constar marca do fabricante, quantidade bem como demais informações exigidas na legislação em vigor.	R\$ 2,07	R\$ 1.925,10	R\$ 4,13	R\$ 3.840,90	R\$ 2,06
87	562,00	Caixa	Lápis preto nº2, apontado em madeira. Especificação: redondo 1205/12. Eco lápis grafite 1205 max nº 2 preto redondo. Máxima resistência e maciez produzida com madeira plantada. Mina resistente e escrita macia, caixa com 144 unid. Traço escuro com excelente apagabilidade.	TRIS	Lápis preto nº2, apontado em madeira. Especificação: redondo 1205/12. Eco lápis grafite 1205 max nº 2 preto redondo. Máxima resistência e maciez produzida com madeira plantada. Mina resistente e escrita macia, caixa com 144 unid. Traço escuro com excelente apagabilidade.	R\$ 20,06	R\$ 11.273,72	R\$ 40,11	R\$ 22.541,82	R\$ 20,05

Item	Quant.	Un	Descrição	Marca	Modelo	Adjudicado	Adjudicado	Orçado	Orçado	Econ. R\$
89	165,00	Unidade	Livro ata, capa dura, 100 folhas. Especificação: para anotações diversas, com capa da cor preta, tamanho mm +/- 1cm, 205 x 300, nº de folhas 50, capa com revestimento plastificado, folhas brancas pautadas e numeradas no canto superior direito, embalagem conforme praxe do fabricante, devendo constar quantidade, descrição do produto, bem como demais informações exigidas na legislação em vigor.	TILIBRA	Livro ata, capa dura, 100 folhas. Especificação: para anotações diversas, com capa da cor preta, tamanho mm +/- 1cm, 205 x 300, nº de folhas 50, capa com revestimento plastificado, folhas brancas pautadas e numeradas no canto superior direito, embalagem conforme praxe do fabricante, devendo constar quantidade, descrição do produto, bem como demais informações exigidas na legislação em vigor.	R\$ 7,37	R\$ 1.216,05	R\$ 14,73	R\$ 2.430,45	R\$ 7,36
										
90	360,00	Unidade	Livro ata, capa dura, 200 folhas. Especificação: para anotações diversas, com capa da cor preta, tamanho mm +/- 1cm, 205 x 300, nº de folhas 100, capa com revestimento plastificado, folhas brancas pautadas e numeradas no canto superior direito, embalagem conforme praxe do fabricante, devendo constar quantidade, descrição do produto, bem como demais informações exigidas na legislação em vigor.	TILIBRA	Livro ata, capa dura, 200 folhas. Especificação: para anotações diversas, com capa da cor preta, tamanho mm +/- 1cm, 205 x 300, nº de folhas 100, capa com revestimento plastificado, folhas brancas pautadas e numeradas no canto superior direito, embalagem conforme praxe do fabricante, devendo constar quantidade, descrição do produto, bem como demais informações exigidas na legislação em vigor.	R\$ 12,34	R\$ 4.442,40	R\$ 24,67	R\$ 8.881,20	R\$ 12,33
96	50,00	Cx	MARMITEX ISOPOR C/TAMPA 1100ML C/100 UN. 104 (R4) FUNDA Quantidade: 01 CAIXA COM 100 UNIDADES	TOTAL PLAST	MARMITEX ISOPOR C/TAMPA 1100ML C/100 UN. 104 (R4) FUNDA Quantidade: 01 CAIXA COM 100 UNIDADES	R\$ 39,79	R\$ 1.989,50	R\$ 79,58	R\$ 3.979,00	R\$ 39,79
98	489,00	Caixa	Papel carbono, cor azul a4. Especificação : formato ofício, caixa contendo 100 folhas.	CIS	Papel carbono, cor azul a4. Especificação : formato ofício, caixa contendo 100 folhas.	R\$ 11,17	R\$ 5.462,13	R\$ 22,33	R\$ 10.919,37	R\$ 11,16
103	840,00	Pacote	Papel crepon 48x200 cm. Pct com 25 folhas, cores variadas	NOVAPRINT	Papel crepon 48x200 cm. Pct com 25 folhas, cores variadas	R\$ 19,34	R\$ 16.245,60	R\$ 38,67	R\$ 32.482,80	R\$ 19,33
107	1.200,00	Embalagem	Papel Casca de Ovo Branco A4 180g - 210mmx297mm embal. C/50 folhas	FILIPAPER	Papel Casca de Ovo Branco A4 180g - 210mmx297mm embal. C/50 folhas	R\$ 8,72	R\$ 10.464,00	R\$ 17,43	R\$ 20.916,00	R\$ 8,71
108	1.620,00	Caixa	Pasta az, lombo estreito, ferragem niquelada, prendedor plástico, forração em papel monolúcido, lombada e plastificada com porta etiqueta, com 20 unidades	CHIES	Pasta az, lombo estreito, ferragem niquelada, prendedor plástico, forração em papel monolúcido, lombada e plastificada com porta etiqueta, com 20 unidades	R\$ 48,08	R\$ 77.889,60	R\$ 96,17	R\$ 155.795,40	R\$ 48,09
109	2.115,00	Caixa	Pasta az, lombo largo, ferragem niquelada, prendedor plástico, forração em papel monolúcido, lombada e plastificada com porta etiqueta, com 20 unidades	CHIES	Pasta az, lombo largo, ferragem niquelada, prendedor plástico, forração em papel monolúcido, lombada e plastificada com porta etiqueta, com 20 unidades	R\$ 48,92	R\$ 103.465,80	R\$ 97,83	R\$ 206.910,45	R\$ 48,91
113	1.065,00	Unidade	Pasta plástica, material polietileno. Especificação: cor transparente azul, características adicionais: com trilho plástico/(grampo), já montada, tamanho ofício-2, acondicionada em embalagem apropriada.	DELLO	Pasta plástica, material polietileno. Especificação: cor transparente azul, características adicionais: com trilho plástico/(grampo), já montada, tamanho ofício-2, acondicionada em embalagem apropriada.	R\$ 1,70	R\$ 1.810,50	R\$ 3,40	R\$ 3.621,00	R\$ 1,70

Item	Quant.	Un	Descrição	Marca	Modelo	Adjudicado	Adjudicado	Orçado	Orçado	Econ. R\$
116	675,00	Unidade	Pastas I (A4) servem para transportar, guardar e proteger papéis que transitam de mão em mão; de um lado para outro. Proporcionam uma maior vida útil e uma praticidade no manuseio do papel, dificultando a possibilidade de rasgá-lo.	DELLO	Pastas I (A4) servem para transportar, guardar e proteger papéis que transitam de mão em mão; de um lado para outro. Proporcionam uma maior vida útil e uma praticidade no manuseio do papel, dificultando a possibilidade de rasgá-lo.	R\$ 1,50	R\$ 1.012,50	R\$ 3,03	R\$ 2.045,25	R\$ 1,53
										
117	390,00	Caixa	Percevejo. Especificação : preguinho de cabeça chata, material em aço niquelado, ideal para fixar papel em quadro de aviso/mural/ (quadro de cortiça), caixa contendo no mínimo 100 unidades.	JOCAR OFFICE	Percevejo. Especificação : preguinho de cabeça chata, material em aço niquelado, ideal para fixar papel em quadro de aviso/mural/ (quadro de cortiça), caixa contendo no mínimo 100 unidades.	R\$ 2,72	R\$ 1.060,80	R\$ 5,44	R\$ 2.121,60	R\$ 2,72
119	645,00	Unidade	Pincel infantil nº 14 - redondo, cabo plástico curto. Especificação: anatômico para as mãos de crianças pequenas. O cabo tem diâmetro e desenho ideais para a empunhadura correta do pincel pela criança. Para uso com tinta guache e acrílica; cabo curto anatômico, virola plástica. Tamanho 14 cm.	PILOT	Pincel infantil nº 14 - redondo, cabo plástico curto. Especificação: anatômico para as mãos de crianças pequenas. O cabo tem diâmetro e desenho ideais para a empunhadura correta do pincel pela criança. Para uso com tinta guache e acrílica; cabo curto anatômico, virola plástica. Tamanho 14 cm.	R\$ 2,11	R\$ 1.360,95	R\$ 4,22	R\$ 2.721,90	R\$ 2,11
120	725,00	Unidade	Pincel atômico preto recarregável. Especificação: pincel atômico preto, escrita grossa, tinta a base de álcool.recarregável.	PILOT	Pincel atômico preto recarregável. Especificação: pincel atômico preto, escrita grossa, tinta a base de álcool.recarregável.	R\$ 2,44	R\$ 1.769,00	R\$ 4,87	R\$ 3.530,75	R\$ 2,43
124	675,00	Unidade	Pincel infantil. Pelo chato nº 12 - redondo, cabo plástico curto - especificação: anatômico para as mãos de crianças pequenas. O cabo tem diâmetro e desenho ideais para a empunhadura correta do pincel pela criança. Para uso com tinta guache e acrílica; cabo curto anatômico, virola plástica. Tamanho 14 cm.	PILOT	Pincel infantil. Pelo chato nº 12 - redondo, cabo plástico curto - especificação: anatômico para as mãos de crianças pequenas. O cabo tem diâmetro e desenho ideais para a empunhadura correta do pincel pela criança. Para uso com tinta guache e acrílica; cabo curto anatômico, virola plástica. Tamanho 14 cm.	R\$ 1,88	R\$ 1.269,00	R\$ 3,75	R\$ 2.531,25	R\$ 1,87
128	90,00	Cx	Pincel para retroprojctor, cx com 12 unidades	PILOT	Pincel para retroprojctor, cx com 12 unidades	R\$ 15,89	R\$ 1.430,10	R\$ 31,77	R\$ 2.859,30	R\$ 15,88
137	735,00	Unidade	Prancheta acrílica ofício com prendedor metálico. Especificação: características do produto: prancheta em poliestireno no tamanho ofício- com prendedor metálico - cor: incolor, acondicionada em embalagem apropriada.	DELLO	Prancheta acrílica ofício com prendedor metálico. Especificação: características do produto: prancheta em poliestireno no tamanho ofício- com prendedor metálico - cor: incolor, acondicionada em embalagem apropriada.	R\$ 7,88	R\$ 5.791,80	R\$ 15,75	R\$ 11.576,25	R\$ 7,87
138	435,00	Caixa	Prato descartável com diâmetro mínimo 15 cm. Embalagem: pacote com 10 unidades, com dados de identificação do produto e marca do fabricante. Caixa com 50pct.	STRAWPLAST	Prato descartável com diâmetro mínimo 15 cm. Embalagem: pacote com 10 unidades, com dados de identificação do produto e marca do fabricante. Caixa com 50pct.	R\$ 33,36	R\$ 14.511,60	R\$ 66,72	R\$ 29.023,20	R\$ 33,36
139	435,00	Caixa	Prato descartável com diâmetro mínimo 21 cm. Embalagem: pacote com 10 unidades, com dados de identificação do produto e marca do fabricante. Caixa com 50pct.	STRAWPLAST	Prato descartável com diâmetro mínimo 21 cm. Embalagem: pacote com 10 unidades, com dados de identificação do produto e marca do fabricante. Caixa com 50pct.	R\$ 50,00	R\$ 21.750,00	R\$ 100,00	R\$ 43.500,00	R\$ 50,00

Item	Quant.	Un	Descrição	Marca	Modelo	Unitário Adjudicado	Total Adjudicado	Unitário Orçado	Total Orçado	Econ. R\$	
141	303,00	Unidade	Quadro branco 300mmx120mm. Especificação: moldura em alumínio - acompanha suporte para apagador.	STALO	Quadro branco 300mmx120mm. Especificação: moldura em alumínio - acompanha suporte para apagador.	R\$ 183,15	R\$ 55.494,45	R\$ 366,30	R\$ 110.988,90	R\$ 183,15	
149	615,00	Unidade	Régua escritório, medindo 30cm. Especificação: material poliestireno, resistente, transparente, legível sem falhas em milímetros e centímetros, sem deformidades ou rebarbas a fim de proporcionar um traçado retilíneo.	DELLO	Régua escritório, medindo 30cm. Especificação: material poliestireno, resistente, transparente, legível sem falhas em milímetros e centímetros, sem deformidades ou rebarbas a fim de proporcionar um traçado retilíneo.	R\$ 0,77	R\$ 473,55	R\$ 1,53	R\$ 940,95	R\$ 0,76	
152	345,00	Unidade	Tesoura grande com ponta reta fina.	CIS	Tesoura grande com ponta reta fina.	R\$ 7,00	R\$ 2.415,00	R\$ 14,00	R\$ 4.830,00	R\$ 7,00	
156	300,00	Caixa	Tinta guache com 6 unidades 15 ml	ACRILEX	Tinta guache com 6 unidades 15 ml	R\$ 3,94	R\$ 1.182,00	R\$ 7,87	R\$ 2.361,00	R\$ 3,93	
157	390,00	Unidade	Tinta para carimbo, 42ml. Cores: azul, preto e vermelho.	RADEX	Tinta para carimbo, 42ml. Cores: azul, preto e vermelho.	R\$ 2,34	R\$ 912,60	R\$ 4,67	R\$ 1.821,30	R\$ 2,33	
158	450,00	Unidade	Tinta para marcador de quadro branco, na cor preta, tinta à base de álcool. Especificação: corantes, solventes e aditivos. Frasco de aproximadamente 20ml com validade de no mínimo 2 anos.	RADEX	Tinta para marcador de quadro branco, na cor preta, tinta à base de álcool. Especificação: corantes, solventes e aditivos. Frasco de aproximadamente 20ml com validade de no mínimo 2 anos.	R\$ 3,25	R\$ 1.462,50	R\$ 6,50	R\$ 2.925,00	R\$ 3,25	
159	600,00	Unidade	Tinta para marcador de quadro branco, na cor vermelha tinta à base de álcool. Especificação: corantes, solventes e aditivos. Frasco de aproximadamente 20ml com validade de no mínimo 2 anos.	RADEX	Tinta para marcador de quadro branco, na cor vermelha tinta à base de álcool. Especificação: corantes, solventes e aditivos. Frasco de aproximadamente 20ml com validade de no mínimo 2 anos.	R\$ 3,25	R\$ 1.950,00	R\$ 6,50	R\$ 3.900,00	R\$ 3,25	
<b>Subtotal Adjudicado:</b>							<b>R\$ 410.677,30</b>	<b>Subtotal Orçado:</b>	<b>R\$ 847.923,39</b>	<b>51,57%</b>	<b>437.246,09</b>



cedor : F LOPES DOS SANTOS COMERCIO E SERVICOS EIRELI - 01.412.788/0001-06

Item	Quant.	Un	Descrição	Marca	Modelo	Unitário Adjudicado	Total Adjudicado	Unitário Orçado	Total Orçado	Econ. R\$
4	990,00	Unidade	Almofada carimbo azul. Especificação: especificação: tamanho nº 3, cor azul, confeccionada em estojo plástico rígido, material almofada esponja absorvente revestida de tecido de alta duração, tamanho nº 3, cor azul.	JAN STAMP	ALMOFADA	R\$ 1,00	R\$ 990,00	R\$ 5,64	R\$ 5.583,60	R\$ 4,64
14	465,00	Caixa	Borracha bicolor, 360x213. Especificação: parte vermelha: aplicável para qualquer graduação de grafite. E indicada para apagar escrita de lápis e lapiseira. Parte azul: mais abrasiva, exige uma alta precisão na sua fabricação para que não rasgue o papel ou borre ao invés de apagar. E indicada para apagar escrita de caneta e lápis de cor, caixa com 40 unidades	MERCUR	BORRACHA	R\$ 14,85	R\$ 6.905,25	R\$ 30,33	R\$ 14.103,45	R\$ 15,48
15	432,00	Caixa	Borracha branca para apagar escrita e grafite. Especificação: protegida por capa removível - (borracha, cor: branca, composição: resinas termoplásticas e pigmentos, macia, dimensão: 42x21x11mm, variação: +/-10% da dimensão, formato: retangular, uso: apagar escrita a grafite. características adicionais: atóxica e com cinta plástica.). Classe b, caixa com 40 unidades.	MERCUR	BORRACHA	R\$ 11,85	R\$ 5.119,20	R\$ 29,93	R\$ 12.929,76	R\$ 18,08
16	555,00	Caixa	Borracha ponteira. Caixa com 50 unidades	MERCUR	BORRACHA	R\$ 9,45	R\$ 5.244,75	R\$ 20,50	R\$ 11.377,50	R\$ 11,05

Item	Quant.	Un	Descrição	Marca	Modelo	Adjudicado	Adjudicado	Orçado	Total Orçado	Econ. R\$
17	6.030,00	Unidade	Caixa arquivo, desmontável, em plástico poli onda. Especificação: medidas mínimas aproximadas de 135mm x 250mm x 350mm, com áreas de picote de fácil remoção, com vincos para facilitar a montagem, trava lateral, espessura mínima de 2,5mm, gramatura superior a 350g/m2, cores a definir.	POLIBRÁS	CAIXA	R\$ 3,45	R\$ 20.803,50	R\$ 10,33	R\$ 3,10	
18	1.545,00	Caixa	Caixa arquivo morto de papelão caixa. Especificação : especificação: arquivo morto de papelão, 03 mm de espessura, medidas mínimas 350x250x140 mm sem propaganda de revendedora, papelão kraft, caixa com 50.	FRAMA	CAIXA	R\$ 97,90	R\$ 151.255,50	R\$ 168,33	R\$ 260.069,85	R\$ 70,43
20	525,00	Caixa	Caneta hidrocor, ponta grossa caixa com 12 unidades	CIS	CANETA HIDROCOR	R\$ 3,92	R\$ 2.058,00	R\$ 10,33	R\$ 5.423,25	R\$ 6,41
21	1.305,00	Caixa	Caneta azul esferográfica. Especificação: Na cor fumê, obs.: tamanho grande. Especificação: material do corpo confeccionado em material plástico transparente, poliestireno cristal, formato do corpo sextavado, material da ponta, latão com esfera de tungstênio, tampa tipo da parte superior da caneta removível na cor azul, espessura do traço tipo escrita média, carga quantidade 1, comprimento sem tampa +/- 2mm 14 cm, tinta composição, corantes orgânicos e solventes, característica deverá permitir uma escrita sem falhas e sem borrões, com selo do inmetro, validade ndeterminada e garantia de troca em qualquer época em caso de defeito que não seja provocado pelo mau uso do produto, caixa com 50 unidades.	COMPACTOR	CANETA ESFEROGÁFICA	R\$ 16,00	R\$ 20.880,00	R\$ 32,24	R\$ 42.073,20	R\$ 16,24
22	150,00	Cx	Corretivo Líquido 18 ml cx / 12 unidades	NEW MAGIC	CORRETIVO	R\$ 10,12	R\$ 1.518,00	R\$ 16,87	R\$ 2.530,50	R\$ 6,75
23	270,00	Caixa	Caneta marca texto, cor amarelo. Especificação: aplicação sublinhar e destacar, o texto, material do corpo confeccionado em material plástico, regido, inquebrável com formato anatômico, podendo ser cilíndrico, cônico ou retangular, material ponta poliéster, nylon, acrílico ou similar apropriado, tampa tipo removível carga quantidade 1, tinta composição, transparente, luminosa, secagem rápida instantânea, lavável e não tóxica, ponta, ponta formato, chanfrada, dura e resistente, espessura traço para sublinhar 1,0 mm, espessura traço para destacar 4,0 mm, comprimento sem tampa +/- 5mm, 95mm, complemento embalagem deverão ser fornecidas individualmente embaladas ou não, devendo ainda ser recondicionadas em caixa de papelão com até 50 unidades da mesma cor, onde deverá constar quantidade, cor, selo de qualidade do inmetro e demais informações exigidas na legislação em vigor, prazo de validade deverá manter condições de uso inalteradas por no mínimo 18 meses, a partir da data de entrega.	MASTERPRINT	CANETA MARCA TEXTO	R\$ 11,59	R\$ 3.129,30	R\$ 19,13	R\$ 5.165,10	R\$ 7,54
24	255,00	Caixa	Caneta marca texto, na cor rosa, tinta fluorescente. Especificação: aplicação sublinhar e destacar, o texto, material do corpo confeccionado em material plástico, regido, inquebrável com formato anatômico, podendo ser cilíndrico, cônico ou retangular, material ponta poliéster, nylon, acrílico ou similar apropriado, tampa tipo removível carga quantidade 1, tinta composição, transparente, luminosa, secagem rápida instantânea, lavável e não tóxica, ponta, ponta formato, chanfrada, dura e resistente, espessura traço para sublinhar 1,0 mm, espessura traço para destacar 4,0 mm, comprimento sem tampa +/- 5mm 95mm, complemento embalagem deverão ser fornecidas individualmente embaladas ou não, devendo ainda ser recondicionadas em caixa de papelão com até 50 unidades da mesma cor, onde deverá constar quantidade, cor, selo de qualidade do inmetro e demais informações exigidas na legislação em vigor, prazo de validade deverá manter condições de uso inalteradas por no mínimo 18 meses, a partir da data de entrega.	MASTERPRINT	CANETA MARCA TEXTO	R\$ 11,59	R\$ 2.955,45	R\$ 19,13	R\$ 4.878,15	R\$ 7,54

SECRETARIA MUNICIPAL DE ANAPURUS - M

FIS. nº L.288

Proc. nº \_\_\_\_\_

Rubrica [assinatura]

R\$ 10,33 R\$ 3,10 R\$ 168,33 R\$ 260.069,85 R\$ 70,43

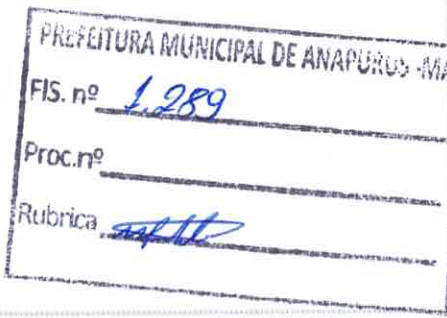

Item	Quant.	Un	Descrição	Marca	Modelo	Adjudicado	Adjudicado	Orçado	Total Orçado	Econ. R\$
26	285,00	Caixa	Caneta preta esferográfica. Especificação: material do corpo confeccionado em material plástico transparente, poliestireno cristal, formato do corpo sextavado, material da ponta, latão com esfera de tungstênio, tampa tipo da parte superior da caneta removível na cor preta, espessura do traço tipo escrita média, carga quantidade 1, comprimento sem tampa +/- 2mm 14 cm, tinta composição, corantes orgânicos e solventes, característica deverá permitir uma escrita sem falhas e sem borrões, com selo do inmetro, validade indeterminada e garantia de troca em qualquer época em caso de defeito que não seja provocado pelo mau uso do produto, caixa com 50 unidades	COMPACTOR	CANETA ESFEROGRÁFICA	R\$ 17,50	R\$ 4.987,50	R\$ 33,00	R\$ 9.405,00	R\$ 15,50
										
31	3.750,00	Caixa	Clips niquilados 1/0. Especificação: em caixa cartão com 100 unidades para utilizar com papéis na organização diária.	CLIPS	CLIPS	R\$ 1,90	R\$ 7.125,00	R\$ 3,33	R\$ 12.487,50	R\$ 1,43
32	3.753,00	Caixa	Clips niquilados 2/0. Especificação: em caixa cartão com 50 unidades para utilizar com papéis na organização diária.	CLIPS	CLIPS	R\$ 1,93	R\$ 7.243,29	R\$ 3,23	R\$ 12.122,19	R\$ 1,30
33	4.125,00	Caixa	Clips niquilados 3/0. Especificação: em caixa cartão com 50 unidades para utilizar com papéis na organização diária.	CLIPS	CLIPS	R\$ 2,00	R\$ 8.250,00	R\$ 3,60	R\$ 14.850,00	R\$ 1,60
34	4.125,00	Caixa	Clips niquilados 4/0. Especificação: em caixa cartão com 50 unidades para utilizar com papéis na organização diária.	CLIPS	CLIPS	R\$ 1,60	R\$ 6.600,00	R\$ 3,60	R\$ 14.850,00	R\$ 2,00
35	4.275,00	Caixa	Clips niquilados 6/0. Especificação: em caixa cartão com 50 unidades para utilizar com papéis na organização diária.	CLIPS	CLIPS	R\$ 2,76	R\$ 11.799,00	R\$ 4,69	R\$ 20.049,75	R\$ 1,93
37	750,00	Caixa	Cola isopor, composição polivinil acetato. Especificação : pva, cor incolor, aplicação isopor, características adicional lavável, não toxica tipo liquido embalagem 90gr, caixa com 6 unidades	KOALA	COLA ISOPOR	R\$ 8,52	R\$ 6.390,00	R\$ 14,21	R\$ 10.657,50	R\$ 5,69
39	765,00	Caixa	Cola branca escolar, atoxica, em base pva. Especificação: lavável, embalagem com 40g, com bico dosador com 12 unidades- validade mínima de 01 ano.	NEW MAGIC	COLA BRANCA	R\$ 15,00	R\$ 11.475,00	R\$ 25,63	R\$ 19.606,95	R\$ 10,63
40	615,00	Caixa	Cola branca líquida atóxica. Especificação: em embalagem / tubo de 1 kg a base de água e pva, possui acabamento transparente e flexível, cola 100% lavável, tubo com bico contra entupimento e vazamento, características adicionais atóxica, bico aplicador, tipo líquido.	NEW MAGIC	COLA BRANCA	R\$ 12,67	R\$ 7.792,05	R\$ 21,13	R\$ 12.994,95	R\$ 8,46
41	612,00	Caixa	Cola de silicone	PANDA	COLA SILICONE	R\$ 11,20	R\$ 6.854,40	R\$ 19,89	R\$ 12.172,68	R\$ 8,69
	840,00	Unidade	Cola para eva para trabalhos de colagem em eva. Possui um exclusivo bico aplicador que facilita a aplicação, além de ser mais econômico. Solúvel em álcool. Secagem no ar. Não resistente a lavagens	KOALA	COLA E.V.A	R\$ 2,47	R\$ 2.074,80	R\$ 4,13	R\$ 3.469,20	R\$ 1,66
45	600,00	Pacote	Colher descartável tipo sobremesa, confeccionada em poliestireno resistente na cor branca ou translúcida. O produto deve ser isento de materiais estranhos, rachaduras, deformações, rebarbas ou arestas. Embaladas higienicamente em saco plástico e reembaladas em caixa de papelão. Acondicionado conforme a praxe do fabricante de forma a garantir a higiene e integridade do produto até o uso. A embalagem deverá conter externamente os dados de identificação, procedência e quantidade. Pacote com 50 unidades.	STRANEPLAST	COLHER DESCARTÁVEL	R\$ 3,00	R\$ 1.800,00	R\$ 5,97	R\$ 3.582,00	R\$ 2,97
46	450,00	Caixa	Copo descartável branco com 250 ml indicado para agua, suco, refrigerante, cerveja. Produto não indicado para temperaturas acima de 70 graus, sob risco de derreter o produto. Copo em polipropileno normatizado pela abnt conforme nbr 14865, em embalagem com 100 copos.	FANPLAST	COPO DESCARTÁVEL	R\$ 54,00	R\$ 24.300,00	R\$ 91,00	R\$ 40.950,00	R\$ 37,00

Item	Quant.	Un	Descrição	Marca	Modelo	Adjudicado	Adjudicado	Orçado	Total Orçado	Econ. R\$
47	2.985,00	Caixa	Copo descartável para água, em material poliestireno, com capacidade de 180 ml, material atóxico, ideal para água e refrigerante; a embalagem deverá conter externamente, em tinta indelével, os dados de identificação, procedência e quantidade. Os copos devem ser homogêneos, estriados, isentos de materiais estranhos, bolhas, rachaduras, furos, deformações, bordas afiadas ou rebarbas, não devem apresentar sujidade interna ou externamente. O copo deve trazer gravado em relevo, com caracteres visíveis, a marca ou identificação do fabricante, a capacidade e o símbolo de identificação de material para reciclagem. Acondicionado conforme a praxe do fabricante, de forma a garantir a higiene e integridade do produto até seu uso. Material deve estar em conformidade com as normas dos órgãos reguladores. Caixa com 2.500 copos.	FANPLAST	COPO DESCARTÁVEL	R\$ 45,00	R\$ 134.325,00	R\$ 70,50	R\$ 228.352,50	R\$ 31,50
48	1.755,00	Caixa	Copo descartável para café, em material poliestireno, com capacidade de 50 ml, material atóxico, ideal para café; a embalagem deverá conter externamente, em tinta indelével, os dados de identificação, procedência e quantidade. Os copos devem ser homogêneos, estriados, isentos de materiais estranhos, bolhas, rachaduras, furos, deformações, bordas afiadas ou rebarbas, não devem apresentar sujidade interna ou externamente. O copo deve trazer gravado em relevo, com caracteres visíveis, a marca ou identificação do fabricante, a capacidade e o símbolo de identificação de material para reciclagem. Acondicionado conforme a praxe do fabricante, de forma a garantir a higiene e integridade do produto até seu uso. Material deve estar em conformidade com as normas dos órgãos reguladores. Caixa com 5.000 copos.	ULTRACOPOS	COPO DESCARTÁVEL	R\$ 40,00	R\$ 70.200,00	R\$ 72,74	R\$ 127.658,70	R\$ 32,74
49	270,00	Unidade	Disco compacto, cd-r virgem. Especificação: tipo: dados - gravável capacidade: 650 a 700mb, duração 80 minutos, velocidade: 48x a 52x, com capa em material acrílico espessura fina.	MULTILASER	DISCO COMPACTO	R\$ 1,00	R\$ 270,00	R\$ 1,83	R\$ 494,10	R\$ 0,83
50	345,00	Unidade	Disco compacto, cd-rew virgem. Especificação: tipo: dados - regravável. Capacidade: 650 a 700mb, duração 80 minutos. Velocidade: 48x a 52x, com capa em material acrílico espessura fina.	MULTILASER	DISCO COMPACTO	R\$ 1,40	R\$ 483,00	R\$ 2,67	R\$ 921,15	R\$ 1,27
51	315,00	Unidade	Disco compacto, dvd-r virgem. Especificação: tipo: dados - gravável, capacidade: 4,7gb, duração 120 minutos, características adicionais, método de gravação clv/cav, velocidade: 1-4x a 1- 8x, com capa em material acrílico espessura fina.	MULTILASER	DISCO COMPACTO	R\$ 2,00	R\$ 630,00	R\$ 3,83	R\$ 1.206,45	R\$ 1,83
52	816,00	Unidade	Dispensador para copos descartáveis para água 180 ml. Corpo feito em plástico transparente, com pontleiras em aço inox e tampa plástica removível. Sistema de abas ajustáveis nos modelos inox, pontleira em inox e aço esmaltado.	MULTILASER	DISPENSADOR	R\$ 25,00	R\$ 20.400,00	R\$ 54,00	R\$ 44.064,00	R\$ 29,00
53	1.335,00	Pacote	Elástico super amarelo borracha tipo latex, n18. Especificação: pacote com 1.000 unidades de alta resistência. Composição borracha natural.	REDBOR	ELÁSTICO	R\$ 13,50	R\$ 18.022,50	R\$ 27,67	R\$ 36.939,45	R\$ 14,17
56	2.850,00	Unidade	Envelope para convite. Especificação: especificação: material papel vergê, gramatura 85, comprimento 160, cor branca, aplicação escritório, largura 110, características adicionais sem impressão.	KRAFT	ENVELOPE	R\$ 1,62	R\$ 4.617,00	R\$ 2,70	R\$ 7.695,00	R\$ 1,08
57	652,00	Caixa	Envelope tamanho A4 amarelo. Caixa com 100 envelopes.	KRAFT	ENVELOPE	R\$ 35,00	R\$ 22.820,00	R\$ 82,83	R\$ 54.005,16	R\$ 47,83
58	8.280,00	Unidade	Envelope tamanho ofício amarelo	KRAFT	ENVELOPE	R\$ 0,40	R\$ 3.312,00	R\$ 0,80	R\$ 6.624,00	R\$ 0,40
59	8.250,00	Unidade	Envelope tamanho ofício branco	KRAFT	ENVELOPE	R\$ 0,48	R\$ 3.960,00	R\$ 0,80	R\$ 6.600,00	R\$ 0,32
60	1.950,00	Unidade	Escarcela plástica c/ elastico lombo fino 5mm	PLASCONY	ESCARCELA	R\$ 2,00	R\$ 3.900,00	R\$ 4,17	R\$ 8.131,50	R\$ 2,17
61	1.800,00	Unidade	Escarcela transparente plástica c/ elastico 2cm	PLASCONY	ESCARCELA	R\$ 1,69	R\$ 3.042,00	R\$ 2,83	R\$ 5.094,00	R\$ 1,14



Item	Quant.	Un	Descrição	Marca	Modelo	Adjudicado	Adjudicado	Orçado	Total Orçado	Econ. R\$
62	1.800,00	Unidade	Escarcela transparente plástica c/ elastico 3cm	PLASCONY	ESCARCELA	R\$ 2,00	R\$ 3.600,00	R\$ 3,37	R\$ 6.066,00	R\$ 1,37
63	1.800,00	Unidade	Escarcela transparente plástica c/ elastico 4cm	PLASCONY	ESCARCELA	R\$ 2,00	R\$ 3.600,00	R\$ 3,63	R\$ 6.534,00	R\$ 1,63
64	1.875,00	Unidade	Escarcela transparente plástica c/ elastico 6mm	PLASCONY	ESCARCELA	R\$ 2,50	R\$ 4.687,50	R\$ 4,33	R\$ 8.118,75	R\$ 1,83
66	525,00	Caixa	Etiqueta adesiva. Especificação etiquetas distribuídas formando colunas sobre o papel protetor siliconado tipo couchê ou similar, papel protetor mm carta 216x279 dimensões +/- 5mm 50,80x101,60 mm, numero de colunas por folha 2, numero de etiquetas por folhas 10, apresentação caixa com 100 folhas, complemento, matéria prima papel off-set ou apergaminhado, na cor branca fosco, apresentando cantos arredondados e adesivo acrílico em uma das fases, com superfície lisa e uniforme sem resíduos de pó e de aparas, de fácil aderência às mais variadas superfícies e que sejam facilmente destraváveis.	MAXPRINT	ETIQUETA ADESIVA	R\$ 26,50	R\$ 13.912,50	R\$ 44,67	R\$ 23.451,75	R\$ 18,17
70	2.145,00	Unidade	Fita gomada 50 m, largura 50mm, espessura 0,20 mm	QUALITAPE	FITA GOMADA	R\$ 6,50	R\$ 13.942,50	R\$ 11,27	R\$ 24.174,15	R\$ 4,77
74	720,00	Pacote	Fita de tipo crepe. Especificação : fita adesiva de papel crepado pacote com 12 peças; substrato: papel crepado saturado- adesivo: base borracha e resinas.	QUALITAPE	FITA CREPE	R\$ 16,00	R\$ 11.520,00	R\$ 35,00	R\$ 25.200,00	R\$ 19,00
82	1.380,00	Unidade	Grampeador metálico médio. Especificação : capacidade para grampear até 30 fls. Com grampo 26/6, pintura epóxi (líquida), apoio da base material plástico polietileno, fabricado em chapa de aço, mola resistente com retração automática, base para alojar grampo tipo 26/6.	GOLLER	GRAMPEADOR	R\$ 13,00	R\$ 17.940,00	R\$ 27,66	R\$ 38.170,80	R\$ 14,66
94	172,00	Unidade	Mangueira grande de 50 metros	TRAMOTINA	MANGUEIRA	R\$ 60,00	R\$ 10.320,00	R\$ 120,00	R\$ 20.640,00	R\$ 60,00
95	540,00	Unidade	Molhador de dedos. Especificação : em pasta, ligeiramente perfumado, para manuseio de papeis e papel moeda. Embalagem com 12 g.	RADEX	MOLHA DEDOS	R\$ 1,40	R\$ 756,00	R\$ 3,55	R\$ 1.917,00	R\$ 2,15
99	2.700,00	Caixa	Papel alcalino, formato A-4. Especificação: dimensões 210x297mm, gramatura 75g/mi, na cor branca de alta alvura, profissional, corte perfeito, com excelente desempenho para impressora laser, com 10 resmas de 500 folhas	COPMAX	PAPEL ALCALINO	R\$ 98,90	R\$ 267.030,00	R\$ 236,67	R\$ 639.009,00	R\$ 137,77
101	1.590,00	Folhas	Papel cartão dupla face 49 cm, cores variadas	FILIPAPER	PAPEL CARTÃO	R\$ 1,00	R\$ 1.590,00	R\$ 2,17	R\$ 3.450,30	R\$ 1,17
102	1.665,00	Folha	Papel cartão, fosco, tamanho 50x70, 280 gr, cores variadas.	FILIPAPER	PAPEL CARTÃO	R\$ 1,20	R\$ 1.998,00	R\$ 2,43	R\$ 4.045,95	R\$ 1,23
104	630,00	Unidade	Papel filme (rolo)	WYDA	PAPEL FILME	R\$ 4,00	R\$ 2.520,00	R\$ 12,60	R\$ 7.938,00	R\$ 8,60
105	1.575,00	Folha	Papel seda cores variadas 48x60cm. Especificação: o papel de seda é maleável. Serve para trabalhos escolares, artesanais e decorações em geral. Dimensões 48x60cm, 18g/m.	VMP	PEPEL SEDA	R\$ 0,30	R\$ 472,50	R\$ 1,76	R\$ 2.772,00	R\$ 1,46
106	1.290,00	Fardo	Papel toalha bobina, grossa, cor branca (100% branco), com boa aderência, super resistente, rápida absorção de líquido, macio, homogêneo, de primeira qualidade. Medidas: 200mx20cm. Caixa com 6 rolos.	MAREZIA	PAPEL TOALHA	R\$ 30,00	R\$ 38.700,00	R\$ 64,30	R\$ 82.947,00	R\$ 34,30
110	1.023,00	Unidade	Pasta catálogo com 100 sacos. Especificação: formato 240mm x 330mm, espessura mínima 0,14mm, com capa na cor preta revestida em material plástico contendo 04 (quatro) parafusos de aço inox na arte interna, acondicionada em embalagem apropriada. Poderá ser exigida amostra de uma unidade para análise das especificações.	FRAMA	PASTA	R\$ 13,60	R\$ 13.912,80	R\$ 22,67	R\$ 23.191,41	R\$ 9,07
111	870,00	Unidade	Pasta catálogo com 50 folhas, envelope extra grosso 0,20 245x325mm. Especificação: abertura lombo para inclusão de envelopes plásticos, capacidade total para aprox. 150 envelopes, parafusos metálicos protegidos. Dimensões da pasta 245 x 335 mm, em courvin preto.	PLASCONY	PASTA	R\$ 9,50	R\$ 8.265,00	R\$ 17,53	R\$ 15.251,10	R\$ 8,03

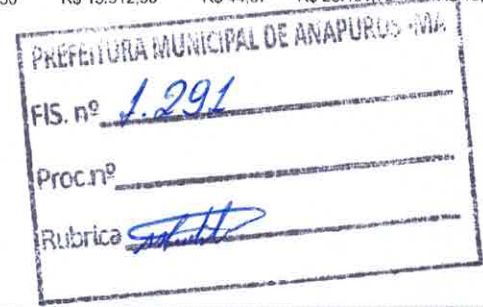

Item	Quant.	Un	Descrição	Marca	Modelo	Unitário Adjudicado	Total Adjudicado	Unitário Orçado	Total Orçado	Econ. R\$
115	990,00	Unidade	Pasta tipo polionda com aba elástica. Especificação : aplicação proteção de documentos cores variadas, pasta papel, com elástico, cartão duplex 240g/mi, espessura fina, tamanho 33,5x25,5cm, confeccionada em cartão com uma camada externa superficial de plastificante dobrada ao meio, com abas lateral, superior e inferior dobráveis nas três dimensões, com sistema de fechamento feito com elástico resistente, disposto de tal forma que possibilite a vedação total da pasta, com olhal metálico ou reforço no local de passagem do elástico pela capa da pasta.	PLASCONY	PASTA	R\$ 2,50	R\$ 2.475,00	R\$ 4,42	R\$ 4.375,80	R\$ 1,92
<div style="border: 1px solid black; padding: 5px; width: fit-content; margin-left: auto;"> <p>PREFEITURA MUNICIPAL DE ANAPURUS - M</p> <p>FIS. nº <u>1.292</u></p> <p>Proc. nº _____</p> <p>Rubrica <u>cat. 115</u></p> </div>										
118	1.020,00	Unidade	Perfurador 2 dois furos. Especificação: superfície em acrílico e abs, régua de marcação para diferentes tamanhos de folhas, diâmetro dos furos 6mm, perfura até 10 folhas de papel 75g/mi, cor branco com preto.	GOLLER	PERFURADOR	R\$ 8,90	R\$ 9.078,00	R\$ 18,25	R\$ 18.615,00	R\$ 9,33
129	480,00	Unidade	Pistola aplicação cola quente. especificação: material plástico com bico aplicador, gatilho para injeção da cola, tensão 220v, características adicionais utilização bastão fino.	CLASSE	PISTOLA COLA	R\$ 8,00	R\$ 3.840,00	R\$ 15,35	R\$ 7.368,00	R\$ 7,35
130	480,00	Unidade	Pistola aplicação cola quente. especificação: material plástico com bico aplicador, gatilho para injeção da cola, tensão 220v, características adicionais utilização bastão grosso.	CLASSE	PISTOLA COLA	R\$ 10,00	R\$ 4.800,00	R\$ 22,61	R\$ 10.852,80	R\$ 12,61
131	90,00	Unidade	Pistola elétrica (fina). Especificação : especificação: aplicação de cola quente (fina) bivolt embalagem com dados de identificação do produto e marca do fabricante.	CLASSE	PISTOLA COLA	R\$ 13,00	R\$ 1.170,00	R\$ 22,57	R\$ 2.031,30	R\$ 9,57
140	435,00	Caixa	Prato descartável fundo com diâmetro mínimo 12 cm, Embalagem com dados de identificação do produto e marca do fabricante. Caixa com 50pct.	TOTALPLAST	PRATO DESCARTÁVEL	R\$ 31,67	R\$ 13.776,45	R\$ 71,67	R\$ 31.176,45	R\$ 40,00
142	300,00	Unidade	Quadro branco 90cm x 120cm. Especificação: moldura em alumínio - acompanha suporte para apagador.	STALO	QUADRO	R\$ 80,00	R\$ 24.000,00	R\$ 164,23	R\$ 49.269,00	R\$ 84,23
143	300,00	Unidade	Quadro branco 60mmx90mm. Especificação : moldura em alumínio - acompanha suporte para apagador.	STALO	QUADRO	R\$ 45,00	R\$ 13.500,00	R\$ 122,56	R\$ 36.768,00	R\$ 77,56
144	90,00	Unidade	Quadro de aviso 1,20x90. Especificação: feltro mural cardboard (espessura 6mm); revestido num lado com feltro acrílico e do outro lado com cortiça aglomerada importada. Acabamento com moldura de madeira natural.	STALO	QUADRO	R\$ 80,00	R\$ 7.200,00	R\$ 145,50	R\$ 13.095,00	R\$ 65,50
145	98,00	Unidade	Quadro de aviso 90x60. Especificação: feltro mural cardboard(espessura 6mm); revestido num lado com feltro acrílico e do outro lado com cortiça aglomerada importada. Acabamento com moldura de madeira natural.	STALO	QUADRO	R\$ 69,00	R\$ 6.762,00	R\$ 119,90	R\$ 11.750,20	R\$ 50,90
147	375,00	Unidade	Reabastecedor de tinta p/ pincel atômico. Tb c/ 40ml, azul/preto/verde/vermelho.	PILOT	REABASTECEDOR DE TINTA	R\$ 3,00	R\$ 1.125,00	R\$ 6,50	R\$ 2.437,50	R\$ 3,50
<b>Subtotal Adjudicado:</b>						<b>R\$ 1.116.024,74</b>	<b>Subtotal Orçado: R\$</b>		<b>50,16%</b>	<b>1.123.206,11</b>
<b>R\$</b>						<b>2.239.230,85</b>				

Fornecedor : COMERCIAL FERROPLASTMA LTDA - 05.592.219/0001-40

Item	Quant.	Un	Descrição	Marca	Modelo	Unitário Adjudicado	Total Adjudicado	Unitário Orçado	Total Orçado	Econ. R\$
10	270,00	Kg	Bastão de cola quente fino 30cm. Especificação: para aplicações diversas, ideal para colagem artesanal de madeira, papelão, papel, eva, etc. Conteúdo: 01 unidade espessura: grossa 30cm embalagem: composição resina de eva e resina laquificante ponto de amolecimento: 91unid: c.1kg	SPIRAL	SPIRAL	R\$ 8,00	R\$ 2.160,00	R\$ 35,67	R\$ 9.630,90	R\$ 27,67
11	255,00	Kg	Bastão de cola quente grossa 40cm. Especificação: para aplicações diversas, ideal para colagem artesanal de madeira, papelão, papel, eva, etc. Conteúdo: 01 unidade espessura: grossa 40cm 31embalagem: composição resina de eva e resina laquificante ponto de amolecimento: 91.c.1kg	SPIRAL	SPIRAL	R\$ 9,80	R\$ 2.499,00	R\$ 37,33	R\$ 9.519,15	R\$ 27,53

Item	Quant.	Un	Descrição	Marca	Modelo	Unitário	Adjudicado	Total Orçado	Total Orçado	Econ. R\$
12	660,00	Bloco	Bloco post-653, 3m com 100fls. Especificação: 3m com 100fls rosa/limão. Descrição: post-it, com dimensões de 76 x 102 mm, bloco com 100 folhas, disponível nas cores amarela, neon limão, neon rosa.	3M	3M	R\$ 2,25	R\$ 1.485,00	R\$ 6.194,20	R\$ 5,62	R\$ 5,62
13	660,00	Bloco	Bloco post-653, 3m com 600fls. Especificação: 3m com 600fls rosa/limão. Descrição: post-it, com dimensões de 76 x 102 mm, bloco com 600 folhas, disponível nas cores amarela, neon limão, neon rosa.	3M	3M	R\$ 6,25	R\$ 4.125,00	R\$ 41,20	R\$ 7.392,00	R\$ 4,95
19	456,00	Unidade	Calculadora de mesa. Especificação: grande: 12 dígitos; raiz quadrada; inversor de sinais; correção total e parcial, mrc/m -, m+; por cento; duplo zero; arredondamento; casas decimais; cost; sell; margin; gt;markup (mu) e tecla off. Dimensões: 3,7x14,4x19,7 cm.	ELGIN	ELGIN	R\$ 7,20	R\$ 3.283,20	R\$ 19,38	R\$ 8.837,28	R\$ 12,18
25	172,00	Unidade	Caneta para cd, ponta poliactal. Especificação: com projetor em metal de 1.0mm tinta a base de álcool, escrita ideal para cd, plástico, vinil, acrílicos e vidros.	MAXPRINT	MAXPRINT	R\$ 3,25	R\$ 559,00	R\$ 6,37	R\$ 1.095,64	R\$ 3,12
29	2.460,00	Unidade	Cartolina guache. Especificação: gramatura no mínimo 180g/m2, medindo aproximadamente 50 x 66 cm, diversas cores.	MULTIVERDE	MULTIVERDE	R\$ 0,44	R\$ 1.082,40	R\$ 2,00	R\$ 4.920,00	R\$ 1,56
30	2.910,00	Unidade	Cartolina comum. Especificação: especificação: material celulose vegetal, gramatura 150g/m2, cores sortidas, característica comum, comprimento 660mm, largura 500mm, tipo escolar.	MULTIVERDE	MULTIVERDE	R\$ 0,49	R\$ 1.425,90	R\$ 1,20	R\$ 3.492,00	R\$ 0,71
42	522,00	Unidade	Cola em bastão, pode ser utilizada em papel, cartolina, fotos. Rápida, limpa e econômica. Não tóxica. Composição: à base de éter de poliglucosídeo. Conteúdo: 20 gramas	PRITT	PRITT	R\$ 1,40	R\$ 730,80	R\$ 4,00	R\$ 2.088,00	R\$ 2,60
54	1.875,00	Unidade	Envelope branco sem cep - 114x229mm.	SCRITY	SCRITY	R\$ 0,19	R\$ 356,25	R\$ 0,34	R\$ 637,50	R\$ 0,15
55	2.280,00	Unidade	Envelope amarelo ouro grande - 310x410mm.	SCRITY	SCRITY	R\$ 0,35	R\$ 798,00	R\$ 0,68	R\$ 1.550,40	R\$ 0,33
67	1.065,00	Unidade	Extrator tipo espátula. Especificação: aplicação utilizado principalmente para extração de grampos 26/6 e 26/8, comprimento projetado no plano (+/-) 2mm, 150mm, largura da ponta (+/-) 2mm, 10mm, largura do corpo (+/-) 15mm, espessura +/- 2mm, 0,91 mm, confeccionado em chapa de aço carbono galvanizado ou aço inoxidável, possuindo ponta chata arredondada, abas laterais dobradas formando curvaturas apropriada para apoio dos dedos e garantindo ainda o reforço da inclinação principal, possibilitando o mínimo esforço no manuseio. Deverá ser resistente e apresentar perfeito acabamento nas bordas para não causar ferimentos, nem tão poucas ranhuras ou recortes no papel devendo ainda possuir furação na extremidade do corpo.	CARBRINK	CARBRINK	R\$ 1,15	R\$ 1.224,75	R\$ 3,70	R\$ 3.940,50	R\$ 2,55
75	615,00	Unidade	Fita isolante, Especificação: especificação: 20mts baixa tensão, fita isolante 20m altura: 2,2cm / largura: 9 cm / comprimento: 9 cm dimensões da embalagem altura: 2,20 cm / largura: 7,80 cm/ comprimento: 11,00 cm.	3M	3M	R\$ 2,80	R\$ 1.722,00	R\$ 6,26	R\$ 3.849,90	R\$ 3,46
76	158,00	Unidade	Fita métrica	VONDER	VONDER	R\$ 2,15	R\$ 339,70	R\$ 6,16	R\$ 973,28	R\$ 4,01
85	915,00	Caixa	Grampo 26/6 cobreado. Especificação: especificação: fabricado com arame de aço com tratamento antiferrugem, caixa com 5000 unidades.	ACC	ACC	R\$ 2,90	R\$ 2.653,50	R\$ 8,18	R\$ 7.484,70	R\$ 5,28
88	705,00	Unidade	Livro de ponto tipo capa dura. Especificação: aplicação anotações de frequência, capa cor preto, tamanho mm (+/-) 1cm, 215x315 nº de folhas 100, características capa com revestimento plastificado, folhas brancas numeradas com espaço para 35 assinantes e registro de 4 assinaturas por assinante, embalagem conforme praxe do fabricante, devendo constar quantidade, discriminação do produto, bem como demais informações exigidas na legislação em vigor.	TILIBRA	TILIBRA	R\$ 8,50	R\$ 5.992,50	R\$ 17,17	R\$ 12.104,85	R\$ 8,67
92	480,00	Unidade	Livro protocolo, material papel off-set. Especificação: quantidade folhas 104fl, comprimento 230mm, largura 170mm, tipo de capa dura, características adicionais com folhas pautadas e numeradas sequencialmente, material capa papelão, gramatura folhas 54g/mi.	SAO DOMINGOS	SAO DOMINGOS	R\$ 6,25	R\$ 3.000,00	R\$ 15,83	R\$ 7.598,40	R\$ 9,58

R\$ 1.485,00  
 R\$ 4.125,00  
 R\$ 41,20  
 R\$ 7.392,00  
 R\$ 4,95  
 R\$ 3.283,20  
 R\$ 19,38  
 R\$ 8.837,28  
 R\$ 12,18

RA MUNICIPAL DE ANAPOLIS  
 FIS. nº 1.293  
 Proc. nº  
 Rubrica

Item	Quant.	Un	Descrição	Marca	Modelo	Unitário	Adjudicado	Total	Unitário	Orçado	Total Orçado	Econ.	R\$
93	412,00	Unidade	Mangote com registro para botijão de gás. Tubo de borracha. Sintética. Flexível. Preta.	DELTA	DELTA	R\$ 38,50	R\$ 15.862,00	R\$ 62,97	R\$ 25.943,64	R\$ 24,47			
97	50,00	Cx	Marmitex alumínio nº09 1000ml (maquina) tampa alumínio cx com 100 unidades	BOREDA	BOREDA	R\$ 30,10	R\$ 1.505,00	R\$ 41,50	R\$ 2.075,00	R\$ 19,40			
100	4.500,00	Pacote	Papel cartão 280g - 50x60. Especificação: cores variadas - pacote com 50 unidades.	SPIRAL	SPIRAL	R\$ 12,25	R\$ 55.125,00	R\$ 28,33	R\$ 127.485,00	R\$ 16,08			
112	615,00	Unidade	Pasta classificadora em plástico e lombo regulável. Acompanha grampo plástico.	YES	YES	R\$ 2,22	R\$ 1.365,30	R\$ 7,97	R\$ 4.901,55	R\$ 5,75			
121	605,00	Unidade	Pincel atômico verde recarregável especificação: pincel atômico, verde escrita grossa, tinta a base de álcool, recarregável.	RADEX	RADEX	R\$ 2,45	R\$ 1.482,25	R\$ 5,83	R\$ 3.527,15	R\$ 3,38			
122	671,00	Unidade	Pincel atômico azul recarregável. Especificação: pincel atômico azul, escrita grossa, tinta a base de álcool, recarregável.	RADEX	RADEX	R\$ 2,45	R\$ 1.643,95	R\$ 5,83	R\$ 3.911,93	R\$ 3,38			
123	656,00	Unidade	Pincel atômico vermelho recarregável. Especificação: pincel atômico vermelho, escrita grossa, tinta a base de álcool, recarregável.	RADEX	RADEX	R\$ 2,40	R\$ 1.574,40	R\$ 5,83	R\$ 3.824,48	R\$ 3,43			
125	381,00	Unidade	Pincel para quadro branco recarregável cor preta. Especificação: com tampa traseira removível para recarregamento da esponja interna, ponta macia para não danificar o quadro, ponta de acrílico 4.0mm, espessura de escrita 2,0mm cor preto.	RADEX	RADEX	R\$ 2,45	R\$ 933,45	R\$ 6,27	R\$ 2.388,87	R\$ 3,62			
126	381,00	Unidade	Pincel para quadro branco recarregável cor azul. Especificação: com tampa traseira removível para recarregamento da esponja interna, ponta macia para não danificar o quadro, ponta de acrílico 4.0mm, espessura de escrita 2,0mm cor azul.	RADEX	RADEX	R\$ 2,55	R\$ 971,55	R\$ 6,27	R\$ 2.388,87	R\$ 3,72			
133	1.020,00	Folha	Placa isopor 50x100cm, espessura 20mm.	ISOPACK	ISOPACK	R\$ 2,10	R\$ 2.142,00	R\$ 5,66	R\$ 5.773,20	R\$ 3,56			
134	990,00	Folha	Placa isopor 50x100cm, espessura 30mm	ISOPACK	ISOPACK	R\$ 2,15	R\$ 2.128,50	R\$ 6,47	R\$ 6.405,30	R\$ 4,32			
135	1.020,00	Folha	Placa isopor 50x100cm, espessura 50mm	ISOPACK	ISOPACK	R\$ 2,90	R\$ 2.958,00	R\$ 9,13	R\$ 9.312,60	R\$ 6,23			
148	570,00	Unidade	Régua escritório medindo 50cm. Especificação: material poliestireno, resistente, transparente, legível sem falhas em milímetros e centímetros, sem deformidades ou rebarbas a fim de proporcionar um traçado retilíneo.	ACRIMET	ACRIMET	R\$ 1,45	R\$ 826,50	R\$ 3,21	R\$ 1.829,70	R\$ 1,76			
						<b>Subtotal Adjudicado:</b>	<b>R\$ 121.954,90</b>	<b>Subtotal Orçado:</b>	<b>R\$ 290.075,99</b>	<b>57,96%</b>	<b>168.121,09</b>		

PREFEITURA MUNICIPAL DE ANAPURUS - ME

FIS. nº 1.994

Proc. nº

Rubrica

Fornecedor: A. J. M. DA SILVA - INFORMATICA - 10.612.251/0001-80

Item	Quant.	Un	Descrição	Marca	Modelo	Unitário	Adjudicado	Total	Unitário	Orçado	Total Orçado	Econ.	R\$
80	3.450,00	Unidade	Folha de e.v.a cores variadas. Especificação : medindo 400 x 600 x2 mm.	libel	1	R\$ 1,39	R\$ 4.795,50	R\$ 3,07	R\$ 10.591,50	R\$ 1,68			
						<b>Subtotal Adjudicado:</b>	<b>R\$ 4.795,50</b>	<b>Subtotal Orçado:</b>	<b>R\$ 10.591,50</b>	<b>54,72%</b>	<b>5.796,00</b>		

**TOTAL GERAL DO PROCESSO**

Total Adjudicado	Total Orçado	Economia %	Economia R\$
R\$ 1.799.556,74	R\$ 3.761.048,62	52,15%	1.961.491,88

Anapurus - Maranhão, 05 de Março de 2021

*Taciane R.S. Diniz*

TACIANE RIBEIRA SOUSA DINIZ

PREGOEIRA