

REPÚBLICA FEDERATIVA DO BRASIL
 MINISTÉRIO DA JUSTIÇA
 DEPARTAMENTO NACIONAL DE IDENTIFICAÇÃO
 CARTEIRA NACIONAL DE IDENTIFICAÇÃO

RENILSON DE ARAUJO SILVA

DOC. IDENTIDADE / ORIG. EMISSOR / LR
 05536120024 GEJUSEC MA

DATA NASCIMENTO
 015 008 623 71 18/10/1984

FUNÇÃO
 RAIMUNDO BARALHA SILVA

ANTONIA NASCIMENTO DE
 ARAUJO SILVA

RENILSON DE ARAUJO SILVA

04370543232 - 06/02/2023 - 29/05/2008

RENILSON DE ARAUJO SILVA
 ASSINATURA DO PORTADOR

LOCAL
 SAO LUIS, MA

DATA EMISSÃO
 07/02/2018

1603384907

1603384907

MARANHÃO

000045794180

Autenticação

Procurador Judicial
 do Maranhão

TABELIONATO DO 4º OFÍCIO

TABELIÃO
 Dr. Tito Antônio
 de Souza Soares

São Luís - MA: 30/06/2019

Francisca Costa Moreira Perdigão
 Mandel Tavares da Cruz Neto
 Leirnon Yago Barros Azevedo
 Marcela Peluco Domínguez

Francisca de Jesus Almeida
 4º Ofício de Notariação
 São Luís - MA

FLS.	ASSIN.
225	87

[Handwritten signature]

[Handwritten signature]

[Handwritten signature]



NÚMERO DE IDENTIFICAÇÃO DO REGISTRO DE EMPRESA - NIRE DA SEDE XXX		NIRE DA FILIAL (preencher somente se não referente a filial) XXX	
NOME DO EMPRESÁRIO (completo, sem abreviatura) RENILSON DE ABREU SILVA			
NACIONALIDADE BRASILEIRA		ESTADO CIVIL SOLTEIRO(A)	
SEXO Masculino	REGIME DE BENS (se casado) XXX		
FILHO DE (pai) RAIMUNDO BATALHA SILVA		(mãe) ANTONIA NASCIMENTO DE ABREU SILVA	
NASCIDO EM (data de nascimento) 18/10/1934	IDENTIDADE (documento) 0195536120024	Orgão emissor SSP	UF MA CPF (número) 015.008.623-71
EMANCIPADO POR (forma de emancipação - somente no caso de menor) XXX			
DOMICILIADO NA (LOGRADOURO - rua, av, etc) RUA DEZESSETE			NÚMERO 43
COMPLEMENTO QUADRA 31	BARRIO/DISTRITO COHATRA C IV	CEP 65054-480	CODIGO DO MUNICIPIO (uso da Junta Comercial) 002587 - São Luís
MUNICIPIO São Luís			UF MA
declara, sob as penas da lei, não estar impedido de exercer atividade empresarial, que não possui outro registro de empresário e requer:			
A JUNTA COMERCIAL DO ESTADO DO MARANHÃO		A JUNTA COMERCIAL DO XXX	
CÓDIGO E DESCRIÇÃO DO ATO 080 - INSCRIÇÃO, 315 - ENQUADRAMENTO DE MICROEMPRESA		CÓDIGO E DESCRIÇÃO DO ATO XXX	
CÓDIGO E DESCRIÇÃO DO EVENTO 080 (1) INSCRIÇÃO, 315 (1) ENQUADRAMENTO DE MICROEMPRESA		CÓDIGO E DESCRIÇÃO DO EVENTO XXX	
NOME EMPRESARIAL R DE ABREU SILVA COMERCIO			ENQUADRAMENTO ME (Microempresa)
LOGRADOURO (rua, av, etc) RUA DEZESSETE			NÚMERO 43
COMPLEMENTO QUADRA 31	BARRIO/DISTRITO COHATRA C IV	CEP 65054-480	CODIGO DO MUNICIPIO (uso da Junta Comercial) 002587 - São Luís
MUNICIPIO São Luís	UF MA	PAIS BRASIL	CORREIO ELETRÔNICO (E-MAIL) XXX
VALOR DO CAPITAL - R\$ 100.000,00	VALOR DO CAPITAL - (por estorno) cem mil reais		
CODIGO DE ATIVIDADE ECONOMICA (CNAE Fiscal) Atividade Principal 4711302 Atividade Secundária	Descrição do Objeto DD TRABALHO, LOJAS DE DEPARTAMENTO OU MAGAZINES.		
DATA DE INICIO DAS ATIVIDADES 19/07/2017	NÚMERO DE INSCRIÇÃO NO CNPJ XXX	TRANSFERÊNCIA DE SEDE OU DE FILIAL DE OUTRA UF/NRF ANTERIOR	UF MA
DATA ASSINATURA 19/07/2017	ASSINATURA DO EMPRESÁRIO <i>Renilson de Abreu Silva</i>		
PARA USO EXCLUSIVO DA JUNTA COMERCIAL.			
DEFERIDO. PUBLIQUE-SE E ARQUIVE-SE		AUTENTICAÇÃO	
		 MA1170000996862	

PARA USO EXCLUSIVO DA JUNTA COMERCIAL

* Este documento foi gerado no portal Empresa Fácil

JUCEMA

CERTIFICO O REGISTRO EM 20/07/2017 12:32 SOB Nº 21102169141
PROTOCOLO: 170469778 DE 20/07/2017. CÓDIGO DE VERIFICAÇÃO:
11702770903. NIRE: 21102169141.
R DE ABREU SILVA COMERCIO

Lilian Theresa Rodrigues Mendonça
SECRETÁRIA-GERAL
SÃO LUÍS, 20/07/2017
www.empresafacil.ma.gov.br

FLS. 2026
ASSIN. 87



NÚMERO DE IDENTIFICAÇÃO DO REGISTRO DE EMPRESA - NIRE DA SEDE XXX		NIRE DA FILIAL (preencher somente se for referente à filial) XXX	
NOME DO EMPRESÁRIO (completo, sem abreviatura) RENILSON DE ABREU SILVA			
NACIONALIDADE BRASILEIRA		ESTADO CIVIL SOLTEIRO(A)	
SEXO Masculino		REGIME DE BENS (se casado) XXX	
FILHO DE (pai) RAIMUNDO BATALHA SILVA		(mãe) ANTONIA NASCIMENTO DE ABREU SILVA	
NASCIDO EM (data de nascimento) 18/10/1984	IDENTIDADE (documento) 0195536120024	Orgão emissor SSP	UF MA
CPF (número) 015.008.623-71			
EMANCIPAÇÃO POR (forma de emancipação - somente no caso de menor) XXX			
DOMICÍLIO DA (LOGRADOURO - rua, av, etc) RUA DEZESETE			NÚMERO 43
COMPLEMENTO QUADRA 31	BARRIO/DISTRITO COHATRAC IV	CEP 65054-480	CODIGO DO MUNICIPIO (Use a Junta Comercial) 002587 - São Luis
MUNICIPIO São Luis			UF MA
declara, sob as penas da lei, não estar impedido de exercer atividade empresarial, que não possui outro registro de empresário e requer:			
A JUNTA COMERCIAL DO ESTADO DO MARANHÃO		A JUNTA COMERCIAL DO XXX	
CÓDIGO E DESCRIÇÃO DO ATO 080 - INSCRIÇÃO, 315 - ENQUADRAMENTO DE MICROEMPRESA		CÓDIGO E DESCRIÇÃO DO ATO XXX	
CÓDIGO E DESCRIÇÃO DO EVENTO 080 (1) INSCRIÇÃO, 315 (1) ENQUADRAMENTO DE MICROEMPRESA		CÓDIGO E DESCRIÇÃO DO EVENTO XXX	
NOME EMPRESARIAL R DE ABREU SILVA COMERCIO			ENQUADRAMENTO ME (Microempresa)
LOGRADOURO (rua, av, etc) RUA DEZESETE			NÚMERO 43
COMPLEMENTO QUADRA 31	BARRIO/DISTRITO COHATRAC IV	CEP 65054-480	CODIGO DO MUNICIPIO (Use a Junta Comercial) 002587 - São Luis
MUNICIPIO São Luis	UF MA	PAIS BRASIL	CORREIO ELETRÔNICO (E-MAIL) XXX
VALOR DO CAPITAL - R\$ 100.000,00	VALOR DO CAPITAL - (por extenso) ccm mil reais		
CODIGO DE ATIVIDADE ECONOMICA (CNAE Faccil) Atividade Principal 4711302 Atividade Secundária 4642701, 4673700, 4713001, 4721103, 4722901, 4724500, 4742300, 4761003, 4789005	Descrição de Objeto COMERCIO VAREJISTA DE MERCADORIAS EM GERAL, COM PREDOMINÂNCIA DE PRODUTOS ALIMENTÍCIOS SUPERMERCADOS, COMERCIO VAREJISTA DE ARTIGOS DE PAPELARIA, COMERCIO VAREJISTA DE PRODUTOS SANEANTES DOMISSANITÁRIOS, COMERCIO VAREJISTA DE LATICÍNIOS E FRIOS, COMERCIO VAREJISTA DE CARNES - ACOUGUES, COMERCIO VAREJISTA DE HORTIFRUTIGRANJEIROS, COMERCIO VAREJISTA DE MATERIAL ELETRICO, COMERCIO ATACADISTA DE MATERIAL ELETRICO, COMERCIO ATACADISTA DE ROUPAS E ACESSORIOS PARA USO PROFISSIONAL E DE SEGURANCA		
DATA DE INICIO DAS ATIVIDADES 19/07/2017	NÚMERO DE INSCRIÇÃO NO CNPJ XXX	TRANSFERENCIA DE SEDE OU DE FILIAL DE OUTRA UF NIRE ANTERIOR	UF MA
DATA ASSINATURA 19/07/2017	ASSINATURA DO EMPRESÁRIO <i>Renilson de Abreu Silva</i>		
PARA USO EXCLUSIVO DA JUNTA COMERCIAL			
DEFERIDO, PUBLIQUE-SE E ARQUIVE-SE		AUTENTICAÇÃO	
		 MA1170000996862	

PARA USO EXCLUSIVO DA JUNTA COMERCIAL

* Este documento foi gerado no portal Empresa Fácil

JUCEMA

CERTIFICO O REGISTRO EM 20/07/2017 12:32 SOB Nº 2219141.
PROTOCOLO: 170469778 DE 20/07/2017. CÓDIGO DE AUTENTICAÇÃO:
11702770903. NIRE: 21102169141.
R DE ABREU SILVA COMERCIO

Lilian Theresa Rodrigues Mendonça
SECRETÁRIA-GERAL
SÃO LUÍS, 20/07/2017
www.empresafacil.ma.gov.br

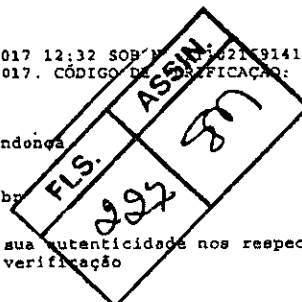



REQUERIMENTO DE EMPRESÁRIO

Folhas 1/2

NÚMERO DE IDENTIFICAÇÃO DO REGISTRO DE EMPRESA - NIRE DA SEDE 21102169141		NIRE DA FILIAL (especificar número se não referir a filial) XXX	
NOME DO EMPRESÁRIO (completo, sem abreviaturas) RENILSON DE ABREU SILVA			
NACIONALIDADE BRASILEIRA		ESTADOCIVIL SOLTEIRO(A)	
SEXO Masculino		REGIME DE BENS (se casado) XXX	
FILHO DE (pai) RAIMUNDO BATALHA SILVA		filha) ANTONIA NASCIMENTO DE ABREU SILVA	
NASCIMTO CN (data de nascimento) 13/10/1984	IDENTIDADE (número) 0195536120024	Orgão emissor SSP	UF MA
CPI (número) 015.008.623-71			
IDENTIFICAÇÃO POR (forma de emissão/pedido - ao preencher no caso de empresa) XXX			
DOMICILIADO NA LOGRADOURO - rua, av, etc? RUA DEZESSETE			NÚMERO 43
COMPLEMENTO QUADRA 31	BARRIO/DISTRITO COHATRAC IV	CEP 65054-480	CODIGO DO MUNICIPIO (uso da Junta Comercial) 002587 - São Luis
MUNICIPIO São Luis			UF MA
declara, sob as penas da lei, não estar impedido de exercer atividade empresarial, que não possua outro registro de empresa e requer:			
A JUNTA COMERCIAL DO ESTADO DO MARANHÃO		A JUNTA COMERCIAL DO	
CÓDIGO E DESCRIÇÃO DO ATO 002 - ALTERAÇÃO		CÓDIGO E DESCRIÇÃO DO ATO	
CÓDIGO E DESCRIÇÃO DO EVENTO 021 - ALTERAÇÃO DE DADOS (EXCETO NOME EMPRESARIAL)		CÓDIGO E DESCRIÇÃO DO EVENTO	
NOME EMPRESARIAL R DE ABREU SILVA COMERCIO - ME			ENQUADRAMENTO ME (Microempresa)
LOGRADOURO (rua, av, etc) RUA VINTE			NÚMERO 58
COMPLEMENTO XXX	BARRIO/DISTRITO COHATRAC II	CEP 65054-270	CODIGO DO MUNICIPIO (uso da Junta Comercial) 002587 - São Luis
MUNICIPIO São Luis	UF MA	PAIS BRASIL	CORREIO ELETRONICO (EMAIL) XXX
VALOR DO CAPITAL - R\$ 100.000,00	VALOR DO CAPITAL (em reais) com mil reais		
CODIGO DE ATIVIDADE ECONOMICA (CNAE Fiscal) Atividade Principal 4711302 Atividade Secundária 4642701, 4673700, 4713001, 4721103, 4722901, 4774500, 4742300, 4761003, 4789005	Descrição do Objeto COMERCIO VAREJISTA DE MERCADORIAS EM GERAL, COM PREDOMINANCIA DE PRODUTOS ALIMENTICIOS SUPERMERCADOS, COMERCIO VAREJISTA DE ARTIGOS DE PAPELARIA, COMERCIO VAREJISTA DE PRODUTOS SANEANTES DOMISSANITARIOS, COMERCIO VAREJISTA DE LATICINIOS E FRIOS, COMERCIO VAREJISTA DE CARNES - AÇUGUES, COMERCIO VAREJISTA DE HORTIFRUTIGRANJEIROS, COMERCIO VAREJISTA DE MATERIAL ELETRICO, COMERCIO ATACADISTA DE MATERIAL ELETRICO, COMERCIO ATACADISTA DE ROUPAS E ACESSORIOS PARA USO PROFISSIONAL E DE SEGURANCA DO TRABALHO.		
DATA DE INICIO DAS ATIVIDADES 19/07/2017	NÚMERO DE INSCRIÇÃO NO CNPJ 28.227.837/0001-97	TRANSFERÊNCIA DE SEDE OU DE FILIAL DE OUTRA UF NIRE ANTERIOR	UF
DATA ASSINATURA 14/12/2017	ASSINATURA DO EMPRESÁRIO <i>Renilson de Abreu Silva</i>		
PARA USO EXCLUSIVO DA JUNTA COMERCIAL			
DEFERIDO. PUBLIQUE-SE E ARQUIVE-SE		AUTENTICAÇÃO	
		 MA1170001327970	

PARA USO EXCLUSIVO DA JUNTA COMERCIAL

* Este documento foi gerado no portal Empresa Fácil

JUCEMA

CERTIFICADO DE REGISTRO EM 14/12/2017 14:00 SOB Nº 20171288939.
PROTOCOLO: 171288939 DE 14/12/2017. CÓDIGO DE VERIFICAÇÃO:
11704773217. NIRE: 21102169141.
R DE ABREU SILVA COMERCIO ME

Lílian Theresia Rodrigues Mendonça
SECRETÁRIA-GERAL
SÃO LUÍS, 14/12/2017
www.empresafacil.ma.gov.br

A validade deste documento, se impresso, fica sujeito à comprovação da sua autenticidade nos respectivos portais, informando seus respectivos códigos de verificação



REQUERIMENTO DE EMPRESÁRIO

Folhas 2/2

NÚMERO DE IDENTIFICAÇÃO DO REGISTRO DE EMPRESA - NIRE DA SEDE 21102169141		NIRE DA FILIAL (preencher somente se não for sede a filial) XXX	
NOME DO EMPRESÁRIO (completo, sem abreviações) RENILSON DE ABREU SILVA			
NACIONALIDADE BRASILEIRA		ESTADO CIVIL SOLTEIRO(A)	
SEXO Masculino	REGIME DE BENS (se casado) XXX		
FILHO DE (pai) RAIMUNDO BATALHA SILVA		(mãe) ANTONIA NASCIMENTO DE ARAUJO SILVA	
NASCIMENTO EM (data de nascimento) 18/10/1984	IDEN. FEDERAL (CPF) 0195536120024	Orgão emissor SSP	UF MA
CPF (número) 015.008.623-71			
BENEFICÍARIO POR (forma de constituição - nomear no caso de viúvo) XXX			
RUA DEZESETE		NÚMERO 43	
COMPLEMENTO QUADRA 31	BARRIO/DISTRITO COHATRAC IV	CEP 65054-480	CÓDIGO DO MUNICÍPIO (Use de Juntas Comerciais) 002587 - São Luís
MUNICÍPIO São Luís		UF MA	
declara, sob as penas da lei, não estar impedido de exercer atividade empresarial, que não possui outro registro de empresário e requer:			
A JUNTA COMERCIAL DO ESTADO DO MARANHÃO		A JUNTA COMERCIAL DO	
CÓDIGO E DESCRIÇÃO DO ATO 002 - ALTERAÇÃO		CÓDIGO E DESCRIÇÃO DO ATO	
CÓDIGO E DESCRIÇÃO DO EVENTO 021 - ALTERAÇÃO DE DADOS (EXCETO NOME EMPRESARIAL)		CÓDIGO E DESCRIÇÃO DO EVENTO	
NOME EMPRESARIAL R DE ABREU SILVA COMERCIO - ME			ENQUADRAMENTO ME (Microempresa)
ENDEREÇO (rua, etc) RUA VINTE			NÚMERO 58
COMPLEMENTO XXX	BARRIO/DISTRITO COHATRAC II	CEP 65054-270	CÓDIGO DO MUNICÍPIO (Use de Juntas Comerciais) 002587 - São Luís
MUNICÍPIO São Luís	UF MA	PAÍS BRASIL	CURTEL ELETROÔNICO (BALAN) XXX
VALOR DE CAPITAL - R\$ 100.000,00	VALOR DO CAPITAL (em extenso) cent mil reais		
CÓDIGO DE ATIVIDADE ECONÔMICA (CNAE Fiscal) Atividade Principal 4711302 Atividade Secundária	Descrição da Atividade LOJAS DE DEPARTAMENTO OU MAGAZINES.		
DATA DE INSCRIÇÃO ATIVIDADES 19/07/2017	NÚMERO DE INSCRIÇÃO NO CNPJ 28.227.837/0001-97	TRANSFERÊNCIA DE SEDE OU DE FILIAL DE OUTRA UF EM ANTERIOR	UF
DATA ASSINATURA 14/12/2017	ASSINATURA DO EMPRESÁRIO <i>Renilson de Abreu Silva</i>		
PARA USO EXCLUSIVO DA JUNTA COMERCIAL			
DEFERIDO, PUBLIQUE-SE E ARQUIVE-SE		AUTENTICAÇÃO	
		 MA1170001327970	

PARA USO EXCLUSIVO DA JUNTA COMERCIAL

* Este documento foi gerado no portal Empresa Fácil

JUCEMA

CERTIFICO O REGISTRO EM 14/12/2017 14:08 SOB Nº 20171288939.
PROTOCOLO: 171288939 DE 14/12/2017. CÓDIGO DE VERIFICAÇÃO:
11704773217. NIRE: 21102169141.
R DE ABREU SILVA COMERCIO ME

Lilian Theresa Rodrigues Mendonça
SECRETÁRIA-GERAL
SÃO LUÍS, 14/12/2017
www.empresafacil.ma.gov.br



Ministério da Fazenda
Secretaria da Receita Federal do Brasil

Comprovante de Situação Cadastral no CPF

Nº do CPF: 015.008.623-71

Nome: RENILSON DE ABREU SILVA

Data de Nascimento: 18/10/1984

Situação Cadastral: REGULAR

Data da Inscrição: 25/09/2003

Digito Verificador: 00

Comprovante emitido às: 14:08:58 do dia 30/01/2019 (hora e data de Brasília).
Código de controle do comprovante: 9460.FEDE.3EBB.6CD3



Este documento não substitui o "Comprovante de Inscrição no CPF".

(Modelo aprovado pela IN/RFB nº 1.548, de 13/02/2015.)

[Handwritten signatures and stamps]

FLS.	ASSIN.
230	RM

 REPÚBLICA FEDERATIVA DO BRASIL CADASTRO NACIONAL DA PESSOA JURÍDICA		
NÚMERO DE INSCRIÇÃO 28.227.837/0001-97 MATRIZ	COMPROVANTE DE INSCRIÇÃO E DE SITUAÇÃO CADASTRAL	DATA DE ABERTURA 20/07/2017
NOME EMPRESARIAL R DE ABREU SILVA COMERCIO		
TÍTULO DO ESTABELECIMENTO (NOME DE FANTASIA) COMERCIAL ABREU E SILVA	PORTE ME	
CÓDIGO E DESCRIÇÃO DA ATIVIDADE ECONÔMICA PRINCIPAL 47.11-3-02 - Comércio varejista de mercadorias em geral, com predominância de produtos alimentícios - supermercados		
CÓDIGO E DESCRIÇÃO DAS ATIVIDADES ECONÔMICAS SECUNDÁRIAS 46.42-7-01 - Comércio atacadista de artigos do vestuário e acessórios, exceto profissionais e de segurança 46.73-7-00 - Comércio atacadista de material elétrico 47.13-0-01 - Lojas de departamentos ou magazines 47.21-1-03 - Comércio varejista de laticínios e frios 47.22-9-01 - Comércio varejista de carnes - açougues 47.24-5-00 - Comércio varejista de hortifrutigranjeiros 47.42-3-00 - Comércio varejista de material elétrico 47.61-0-03 - Comércio varejista de artigos de papelaria 47.89-0-05 - Comércio varejista de produtos saneantes domissanitários		
CÓDIGO E DESCRIÇÃO DA NATUREZA JURÍDICA 213-5 - Empresário (Individual)		
LOGRADOURO R VINTE	NÚMERO 58	COMPLEMENTO
CEP 65.054-270	BAIRRO/DISTRITO COHATRAC II	MUNICÍPIO SAO LUIS
		UF MA
ENDEREÇO ELETRÔNICO	TELEFONE (98) 8136-9023	
ENTE FEDERATIVO RESPONSÁVEL (EFR) *****		
SITUAÇÃO CADASTRAL ATIVA	DATA DA SITUAÇÃO CADASTRAL 20/07/2017	
MOTIVO DE SITUAÇÃO CADASTRAL		
SITUAÇÃO ESPECIAL *****	DATA DA SITUAÇÃO ESPECIAL *****	

Aprovado pela Instrução Normativa RFB nº 1.634, de 06 de maio de 2016.

Emitido no dia 30/01/2019 às 12:58:24 (data e hora de Brasília).

Página: 1/1

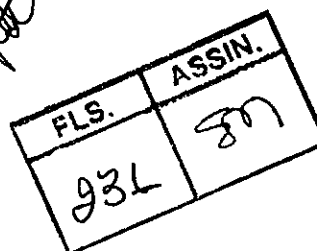



SINTEGRA/ICMS
 Consulta Pública do Cadastro do Estado do Maranhão

Secretaria da Fazenda

Resultado da Consulta SINTEGRA/ICMS

IDENTIFICAÇÃO

CGC: 28.227.837/0001-97 **Inscrição Estadual:** 12.834491-0
Razão Social: R DE ABREU SILVA COMERCIO
Regime Apuração: SIMPLES NACIONAL

ENDEREÇO

Logradouro: RUA VINTE
Número: 5B **Complemento:**
Bairro: COHATRAC II
Município: SAO LUIS **UF:** MA
CEP: 65054270 **DDD:** **Telefone:** 9112B141

INFORMAÇÕES COMPLEMENTARES

CNAE 4711302 - COMÉRCIO VAREJISTA DE MERCADORIAS EM GERAL, COM
Princípal: PREDDMINÂNCIA DE PRODUTOS ALIMENTÍCIDOS - SUPERMERCADDS

CNAEs Secundários

Código	Descrição CNAE
4789005	COMÉRCIO VAREJISTA DE PRODUTOS SANEANTES OMISSANTÁRIOS
4642701	COMÉRCIO ATACADISTA DE ARTIGOS DO VESTUÁRIO E ACESSÓRIOS, EXCETO PROFISSIONAIS E DE SEGURANÇA
4673700	COMÉRCIO ATACADISTA DE MATERIAL ELÉTRICO
4713004	LOJAS DE DEPARTAMENTOS OU MAGAZINES, EXCETO LOJAS FRANCAS (DUTY FREE)
4721103	COMÉRCIO VAREJISTA DE LATICÍNIOS E FRIOS
4722901	COMÉRCIO VAREJISTA DE CARNES - AÇOGUES
4724500	COMÉRCIO VAREJISTA DE HORTIFRUTIGRANJEIROS
4742300	COMÉRCIO VAREJISTA DE MATERIAL ELÉTRICO
4761003	COMÉRCIO VAREJISTA DE ARTIGOS DE PAPELARIA

Situação Cadastral Vigente: HABILITADO CDM RESTRIÇÃO

Data desta Situação Cadastral: 11/12/2018

OBRIGAÇÕES

NFe a partir de 01/07/2010 - (4673700), 01/10/2010 - (4642701), 14/08/2017 - (CNAE's): (Devido emissão voluntária),

EDF a partir de:

CTE a partir de:

Observação: Os dados acima estão baseados em informações fornecidas pelo próprio contribuinte cadastrado. Não valem como certidão de sua efetiva existência de fato e de direito, não são oponíveis à Fazenda e nem excluem a responsabilidade tributária derivada de operações com ele ajustadas.

Data da Consulta: 02/01/2019

Número da Consulta:

[Nova Consulta](#) | [Imprimir](#)

Desenvolvido pela Sefaz/COTEC - 2005-2012

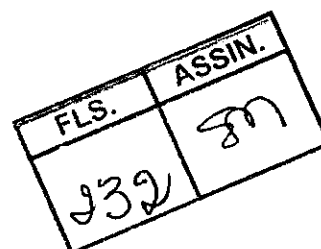

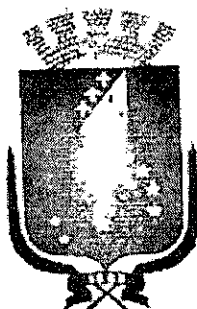

PREFEITURA DE SÃO LUÍS
SECRETARIA MUNICIPAL DE FAZENDA

2019

ALVARÁ DE LICENÇA E FUNCIONAMENTO
FINALIDADE: FUNCIONAMENTO DE ESTABELECIMENTO

INSCRIÇÃO MUNICIPAL

98229260

CPF/CNPJ

28.227.837/0001-97

NÚMERO DE CONTROLE

92120191517079

RAZÃO SOCIAL

R DE ABREU SILVA COMERCIO - ME

NOME FANTASIA

COMERCIAL ABREU E SILVA

LOCALIZAÇÃO

R VINTE Número: 58 Bairro: COHATRAC II QUADRA31 CEP: 65054270,
-SAO LUIS-MA

INSCRIÇÃO IMOBILIÁRIA

CNAE Principal e Secundários

471130200 - COMERCIO VAREJISTA DE MERCADORIAS EM GERAL, COM PREDOMINANCIA DE PRODUTOS ALIMENTÍCIOS - SUPERMERCADOS

RESTRIÇÕES

Este contribuinte está autorizado a desenvolver as atividades acima elencadas e firma compromisso, sob as penas da lei, de que conhece e atende os requisitos legais exigidos para funcionamento e exercício das atividades econômicas constantes do objeto social, no que respeita ao uso e ocupação do solo, as atividades domiciliares e restrições ao uso de espaços públicos, acessibilidade e de segurança sanitária, ambiental e de prevenção contra incêndios e pânico. O contribuinte reconhece que o não atendimento a estes requisitos acarretará a suspensão e a cassação subsequente do Alvará de Funcionamento, nos termos da legislação vigente.

FLS.	ASSIN.
233	807

NOTA: ESTE ALVARÁ DEVE SER AFIXADO EM LOCAL VISÍVEL E ACESSÍVEL À FISCALIZAÇÃO.

CÓDIGO DE AUTENTICIDADE:

VALIDADE: 31/12/2019

8723C1B15ADE26F820C6F3F5B10ACA47



MINISTÉRIO DA FAZENDA
Secretaria da Receita Federal do Brasil
Procuradoria-Geral da Fazenda Nacional

CERTIDÃO NEGATIVA DE DÉBITOS RELATIVOS AOS TRIBUTOS FEDERAIS E À DÍVIDA ATIVA DA UNIÃO

Nome: R DE ABREU SILVA COMERCIO
CNPJ: 28.227.837/0001-97

Ressalvado o direito de a Fazenda Nacional cobrar e inscrever quaisquer dívidas de responsabilidade do sujeito passivo acima identificado que vierem a ser apuradas, é certificado que não constam pendências em seu nome, relativas a créditos tributários administrados pela Secretaria da Receita Federal do Brasil (RFB) e a inscrições em Dívida Ativa da União (DAU) junto à Procuradoria-Geral da Fazenda Nacional (PGFN).

Esta certidão é válida para o estabelecimento matriz e suas filiais e, no caso de ente federativo, para todos os órgãos e fundos públicos da administração direta a ele vinculados. Refere-se à situação do sujeito passivo no âmbito da RFB e da PGFN e abrange inclusive as contribuições sociais previstas nas alíneas 'a' a 'd' do parágrafo único do art. 11 da Lei nº 8.212, de 24 de julho de 1991.

A aceitação desta certidão está condicionada à verificação de sua autenticidade na Internet, nos endereços <<http://rfb.gov.br>> ou <<http://www.pgfn.gov.br>>.

Certidão emitida gratuitamente com base na Portaria Conjunta RFB/PGFN nº 1.751, de 2/10/2014.

Emitida às 09:33:22 do dia 22/11/2018 <hora e data de Brasília>.

Válida até 21/05/2019.

Código de controle da certidão: **0022.B4B9.51DD.A625**

Qualquer rasura ou emenda invalidará este documento.

FLS.	ASSIN.
234	sm

[Assinatura manuscrita]

[Assinatura manuscrita]



**GOVERNO DO ESTADO DO MARANHÃO
SECRETARIA DE ESTADO DA FAZENDA**

CERTIDÃO POSITIVA DE DÉBITOS COM EFEITO DE NEGATIVA

Nº Certidão: 083788/18

Data da 21/11/2018 10:23:27

Inscrição Estadual: 125344910

CPF/CNPJ: 28227837000197

Razão Social: R DE ABREU SILVA COMERCIO

Endereço: RUA VINTE, 58 CEP: 65054270

Telefone: (98)91128141

Município: SAO LUIS

UF: MA

Certificamos que, após a realização das consultas procedidas no sistema desta Secretaria, substanciado pelo art. 240 a 242, da lei nº 7.799, de 19/12/2002 e disposto no artigo 205 da lei nº 5.172, de 25 de outubro de 1966 (Código Tributário Nacional), constam crédito tributário, não vencidos ou com exigibilidade suspensa, conforme indicados, em desfavor do sujeito passivo acima identificado. Ressalvado, todavia, à Fazenda Pública Estadual o direito da cobrança de dívidas que venham a ser apuradas e não alcançadas pela decadência.

DESCRIÇÃO DOS DÉBITOS			
TIPO	DOCUMENTO	DATA EMISSÃO	SITUAÇÃO
AUTO DE INFRAÇÃO	357929122	25/10/2018	SALDO DEBITO (NAO VENCIDO)

Validade da Certidão: 120 (cento e vinte) dias: 21/03/2019.

A autenticidade desta certidão deverá ser confirmada no endereço:

<http://portal.sefaz.ma.gov.br/>, clicando no item "Certidões" e em seguida em "Validação de Certidão Negativa de Débito".

CERTIDÃO EMITIDA GRATUITAMENTE.

Data Impressão: 21/11/2018 10:23:27

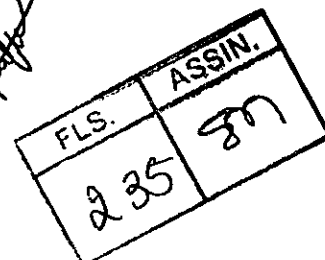



**GOVERNO DO ESTADO DO MARANHÃO
SECRETARIA DE ESTADO DA FAZENDA**

CERTIDÃO NEGATIVA DE DÍVIDA ATIVA

Nº Certidão: 061064/18

Data da

21/11/2018 09:38:35

Inscrição Estadual: 125344910

CPF/CNPJ: 28227837000197

Razão Social: R DE ABREU SILVA COMERCIO

Endereço: RUA VINTE, 58 CEP: 65054270

Telefone: (98)91128141

Município: SAO LUIS

UF: MA

Certificamos que, após a realização das consultas procedidas no sistema desta Secretaria e na forma do disposto do artigo 156, da lei nº 2.231, de 29/12/1962, substanciado pelos artigos 240 a 242 da lei nº 7.799, de 19/12/2002, bem como prescreve o artigo 205 da lei nº 5.172, de 25 de outubro de 1966 (Código Tributário Nacional) não constam débitos inscritos na Dívida Ativa, em nome do sujeito passivo acima identificado.

Validade da Certidão: 120 (cento e vinte) dias: 21/03/2019.

A autenticidade desta certidão deverá ser confirmada no endereço:

<http://portal.sefaz.ma.gov.br/>, clicando no item "Certidões" e em seguida em "Validação de Certidão Negativa de Dívida Ativa".

CERTIDÃO EMITIDA GRATUITAMENTE.

A large handwritten signature is written over a rectangular stamp. The stamp is divided into two columns: 'FLS.' and 'ASSIN.'. The number '236' is handwritten in the 'FLS.' column, and the initials 'SM' are handwritten in the 'ASSIN.' column. To the right of the stamp, there are two smaller handwritten signatures.

Data Impressão: 21/11/2018 09:38:52



PREFEITURA DE SAO LUÍS
SECRETARIA MUNICIPAL DA FAZENDA

CERTIDAO NEGATIVA

Numero da Certidao: 00004357192018

Validade: 01/03/2019

CERTIFICAMOS QUE ATE A PRESENTE DATA NAO CONSTA DEBITO FISCAL RELATIVO A PESSOA JURIDICA, DESCRITA ABAIXO, RESERVA-SE O DIREITO DE A FAZENDA MUNICIPAL COBRAR DIVIDAS POSTERIORMENTE COMPROVADAS, HIPOTESE PREVISTA NOS ARTIGOS 80 E 146, DA LEI 6.289, DE 28/12/2017 DO CODIGO TRIBUTARIO MUNICIPAL.

DADOS DA PESSOA JURIDICA	
CNPJ: 28.227.837/0001-97	Inscrição Municipal: 98229260
Razao Social: R DE ABREU SILVA COMERCIO - ME	
ATIVIDADE ECONOMICA PRINCIPAL	
471130200 - COMERCIO VAREJISTA DE MERCADORIAS EM GERAL, COM PREDOMINANCIA DE PRODUTOS ALIMENTICIOS - SUPERMERCADOS	
ENDERECO DE LOCALIZACAO	
Logradouro: RUA VINTE	
Numero: 58	Complemento: QUADRA31
Bairro: COHATRAC II	
Município: SAO LUIS - MA	CEP: 65054270

A presente certidao, sem conter rasuras, tem sua eficacia ate a data de validade acima informada, tendo sido lavrada em Sao Luis (MA), em 01 de novembro de 2018 às 14:04, sob o codigo de autenticidade nº 93DB1E4F1122C270905B8D99BF82DCB0.

A autenticidade desta certidao podera ser confirmada na Internet, em <https://stm.semfaz.saoluis.ma.gov.br/validacaocertidao>.

"NAO E VALIDA A CERTIDAO QUE CONTIVER EMENDAS, RASURAS OU ENTRELINHAS."

FLS.	ASSIN.
237	87

IMPRIMIR VOLTAR

CAIXA
CAIXA ECONÔMICA FEDERAL

Certificado de Regularidade do FGTS - CRF

Inscrição: 28227837/0001-97
Razão Social: R DE ABREU SILVA COMERCIO ME
Nome Fantasia: COMERCIAL ABREU E SILVA
Endereço: R VINTE 58 / COHATRAC II / SAO LUIS / MA / 65054-270

A Caixa Econômica Federal, no uso da atribuição que lhe confere o Art. 7, da Lei 8.036, de 11 de maio de 1990, certifica que, nesta data, a empresa acima identificada encontra-se em situação regular perante o Fundo de Garantia do Tempo de Serviço - FGTS.

O presente Certificado não servirá de prova contra cobrança de quaisquer débitos referentes a contribuições e/ou encargos devidos, decorrentes das obrigações com o FGTS.

Validade: 24/01/2019 a 22/02/2019

Certificação Número: 2019012402511306444284

Informação obtida em 25/01/2019, às 12:08:44.

A utilização deste Certificado para os fins previstos em Lei está condicionada à verificação de autenticidade no site da Caixa:
www.caixa.gov.br

FLS.	ASSIN.
238	SM



PODER JUDICIÁRIO
JUSTIÇA DO TRABALHO

CERTIDÃO NEGATIVA DE DÉBITOS TRABALHISTAS

Nome: R DE ABREU SILVA COMERCIO

(MATRIZ E FILIAIS) CNPJ: 28.227.837/0001-97

Certidão nº: 162720501/2018

Expedição: 21/11/2018, às 10:46:21

Validade: 19/05/2019 - 180 (cento e oitenta) dias, contados da data de sua expedição.

Certifica-se que R DE ABREU SILVA COMERCIO (MATRIZ E FILIAIS), inscrito(a) no CNPJ sob o nº 28.227.837/0001-97, NÃO CONSTA do Banco Nacional de Devedores Trabalhistas.

Certidão emitida com base no art. 642-A da Consolidação das Leis do Trabalho, acrescentado pela Lei nº 12.440, de 7 de julho de 2011, e na Resolução Administrativa nº 1470/2011 do Tribunal Superior do Trabalho, de 24 de agosto de 2011.

Os dados constantes desta Certidão são de responsabilidade dos Tribunais do Trabalho e estão atualizados até 2 (dois) dias anteriores à data da sua expedição.

No caso de pessoa jurídica, a Certidão atesta a empresa em relação a todos os seus estabelecimentos, agências ou filiais.

A aceitação desta certidão condiciona-se à verificação de sua autenticidade no portal do Tribunal Superior do Trabalho na Internet (<http://www.tst.jus.br>).

Certidão emitida gratuitamente.

INFORMAÇÃO IMPORTANTE

Do Banco Nacional de Devedores Trabalhistas constam os dados necessários à identificação das pessoas naturais e jurídicas inadimplentes perante a Justiça do Trabalho quanto às obrigações estabelecidas em sentença condenatória transitada em julgado ou em acordos judiciais trabalhistas, inclusive no concernente aos recolhimentos previdenciários, a honorários, a custas, a emolumentos ou a recolhimentos determinados em lei; ou decorrentes de execução de acordos firmados perante o Ministério Público do Trabalho ou Comissão de Conciliação Prévia.

FLS.	ASSIN.
239	SN

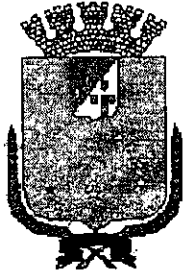

PREFEITURA DE SÃO LUÍS

SECRETARIA MUNICIPAL DE SAÚDE

SUPERINTENDÊNCIA DE VIGILÂNCIA EPIDEMIOLÓGICA E SANITÁRIA
COORDENAÇÃO DE VIGILÂNCIA SANITÁRIA

ATESTADO SANITÁRIO N.º 000066/2019

A SUPERINTENDÊNCIA DE VIGILÂNCIA EPIDEMIOLÓGICA E SANITÁRIA, através da Coordenação de Vigilância Sanitária, de conformidade com os termos dos artigos 175 e 176 da Lei Municipal 3546 de 05 de agosto de 1996, concede licença a firma **R DE ABREU SILVA COMÉRCIO-ME** - Nome Fantasia: **COMERCIAL ABREU E SILVA** - CNPJ N.º: 28.227.837/0001-97, para funcionamento de **SUPERMERCADO**, situada na Rua Vinte, 58, Cohatrac II, nesta cidade.

Sao Luis(MA), 14 de Janeiro de 2019.

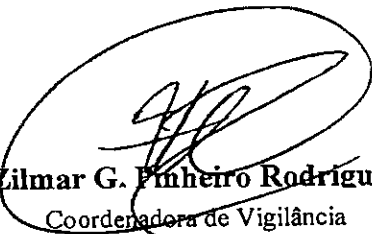
Zilmar G. Pinheiro Rodrigues
Coordenadora de Vigilância
Sanitária

Teresinha de Jesus J. D. Lobo
Superintendente de Vigilância
Epidemiológica e Sanitária

2º Tabelionato de Notas de São Luís - MA Censo da Contabilidade Contábil Tabelião
Rua Direita, 402 Centro - Tel: 3232.4919 - Email: zartomo2tabelionotas@gmail.com - CNPJ: 02.814.475/0014

AUTENTICAÇÃO
Certifico a dou. fe que a presente fotocópia é reprodução fiel da original que me foi apresentada.

SÃO LUÍS, 18/01/2019. Emol: Fato: R\$4,40

EVANGELISTA DE JESUS RIBEIRO
ESCREVENTE AUTORIZADA

SECRETARIA MUNICIPAL DE SAÚDE
Poder Judiciário
Tribunal do Registro
do Maranhão
AUTENTICAÇÃO
000045662924

O presente Atestado Sanitário deverá ser fixado em local visível à fiscalização e terá validade de um (01) ano a partir da data de expedição, conforme Lei Complementar Estadual nº039, de 15.12.1998, sendo obrigatório a sua renovação.

FLS.	ASSIN
240	87

Handwritten initials and signature

Divisão de Cadastro e Informação

R DE ABREU SILVA COMERCIO -ME

Rua Vinte nº 58 Cohatrac II São Luís -MA CEP: 65.54-270

CNPJ/MF nº 28.227.837/0001-97

NIRE: 21102169141

Folha 5

BALANÇO PATRIMONIAL ENCERRADO EM 31 DE DEZEMBRO DE 2018

ATIVO		
ATIVO CIRCULANTE		1.433.311,56
Disponibilidades		1.182.859,46
Caixa Geral	10.560,30	
Bancos c/ Movimento	1.172.299,16	
Direitos Realizáveis		250.452,10
Clientes Diversos	250.452,10	
ATIVO NÃO CIRCULANTE		18.750,00
Realizável a Longo Prazo		
Créditos Diversos		
Imobilizado		18.750,00
Veículos	15.000,00	
Móveis e Utensílios	4.500,00	
Máquinas		
(-) Depreciação Acumulada	750,00	
TOTAL DO ATIVO		1.452.061,56
PASSIVO		
PASSIVO CIRCULANTE		215.394,57
Obrigações Tributárias		215.394,57
PIS	11.862,31	
COFINS	49.322,23	
CSLL	16.544,80	
IRPJ	16.544,80	
ICMS	121.120,43	
PASSIVO NÃO CIRCULANTE		0,00
Exigível à Longo Prazo		0,00
Empréstimos		
PATRIMÔNIO LÍQUIDO		1.236.666,99
Capital Social		100.000,00
Capital Realizado	100.000,00	
Reservas de Lucros		1.136.666,99
Resultado do Exercício	1.136.666,99	
TOTAL DO PASSIVO		1.452.061,56

Reconhecemos a exatidão do presente Balanço Patrimonial, encerrado em 31 de dezembro de 2018, estando de acordo com a documentação enviada à contabilidade, somando tanto no Ativo como no Passivo o valor total de R\$ 1.452.061,56 (Um milhão quatrocentos e cinquenta e dois mil sessenta e um reais e cinquenta e seis centavos), estando devidamente lavrado às folhas nº 05 do Livro Diário de nº 01

São Luís / MA, 31 de dezembro de 2018

Renilson de Abreu Silva
Renilson de Abreu Silva
Empresário

Jose Roberto Correa Filho
Jose Roberto Correa Filho
Contador CRC-MA 008063/O-8

JUCEMA

CERTIFICO O REGISTRO EM 24/01/2019 10:35 SOB Nº 20190013702.
PROTOCOLO: 190013702 DE 23/01/2019. CÓDIGO DE VERIFICAÇÃO:
11900308099. NIRE: 21102169141.
R DE ABREU SILVA COMERCIO - ME

Lílian Theresa Rodrigues Mendonça
SECRETÁRIA-GERAL
SÃO LUÍS, 24/01/2019
www.empresafacil.ma.gov.br

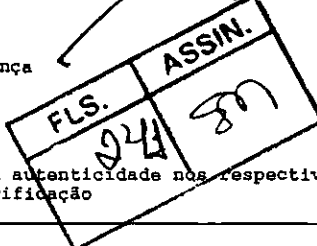

R DE ABREU SILVA COMERCIO -ME

Rua Vinte nº 58 Cohatrac II São Luís -MA CEP: 65.54-270

CNPJ/MF nº 28.227.837/0001-97

NIRE: 21102169141

Folha 6

BALANÇO DE RESULTADO ECONÔMICO DEMONSTRAÇÃO DE RESULTADO DO EXERCÍCIO SOCIAL DE 01.01.2018 A 31.12.2018

RECEITA BRUTA		3.121.660,62
(-) Abatimentos e Deduções		0,00
(-) Impostos Federais		356.493,64
(=) RECEITA LÍQUIDA		2.765.166,98
(-) Custo dos Serviços Prestados		0,00
(=) Lucro Bruto		2.765.166,98
(-) Despesas com as Vendas		0,00
(-) Despesas Gerais e Administrativas		
honorarios contábeis	10.200,00	
aluguel	12.000,00	
agua	720,00	
energia	960,00	
telefone/ internet	360,00	
taxas	3.500,00	
folha de pagamento	915,84	
encargos com FGTS	915,84	
encargos com INSS	850,00	
despesas diversas	11.400,00	
combustíveis e lubrificantes	2.500,00	
manutenção e conservação	5.400,00	
material de consumo - escritório	6.500,00	
serviços de terceiros PF	11.448,00	
pagamento de fornecedores	1.560.830,31	
(-) Outras despesas operacionais		1.628.499,99
tributos federais		
(=) Resultado antes do Resultado financeiro		1.136.666,99
(+/-) Resultado Financeiro		0,00
(=) Resultado Operacional		1.136.666,99
(+/-) Resultado não operacional		0,00
(=) Resultado antes da tributação		1.136.666,99
(-) Provisão (IR, CSLL, ou equivalentes)		
(=) Resultado antes das Participações		1.136.666,99
(-) Participações		0,00
(=) Lucro Líquido do Exercício		1.136.666,99

Reconhecemos a exatidão da presente Demonstração, relativa ao exercício social correspondente ao período de 01 de janeiro a 31 de dezembro de 2018, apresentando um Lucro Líquido no valor de R\$ 1.136.666,99 (Um milhão cento e trinta e seis mil seiscentos e sessenta e seis reais e noventa e nove centavos) estando lavrado devidamente lavrado às folhas nº 06 do Livro Diário nº 01

São Luís / MA, 31 de dezembro de 2018

Renilson de Abreu Silva
Renilson de Abreu Silva
Empresario

Jose Roberto Correa Filho
Jose Roberto Correa Filho
Contador CRC-MA 008063/O-8

JUCEMA

CERTIFICO O REGISTRO EM 24/01/2019 10:35 SOB Nº 2019001
PROTOCOLO: 190013702 DE 23/01/2019. CÓDIGO DE VERIFICAÇÃO
11900308099. NIRE: 21102169141.
R DE ABREU SILVA COMERCIO - ME

Lilian Theresa Rodrigues Mendonça
SECRETÁRIA-GERAL
SÃO LUÍS, 24/01/2019
www.empresafacil.ma.gov.br

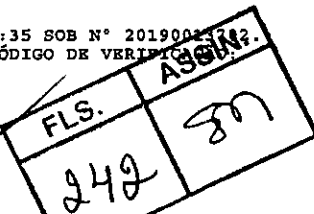

R DE ABREU SILVA COMERCIO -ME

Rua Vinte nº 58 Cohatrac II São Luís -MA CEP: 65.54-270

CNPJ/MF nº 28.227.837/0001-97

NIRE: 21102169141

ÍNDECE ECONÔMICO FINANCEIRO COM BASE NO BALANÇO PATRIMONIAL ENCERRADO EM
31 DE DEZEMBRO DE 2018

ÍNDICE DE LIQUIDEZ GERAL:

ILG= Ativo Circulante + Realizavel em Longo Parzo	269.202,10	/	1,14
Passivo Circulante + Passivo Não Circulante	234.144,57		

ÍNDICE DE SOLVÊNCIA GERAL

ISG = Ativo Total	1.452.061,56	/	6,2
Passivo Circulante + Passivo não Circulante	234.144,57		

ÍNDICE DE LIQUIDEZ CORRENTE

ILC = Ativo Circulante	269.202,10	/	1,14
Passivo Circulante	215.394,57		

São Luís - MA 31 de Dezembro de 2017.

José Roberto Correa Filho
Contador CRC-MA: 008063/O-8

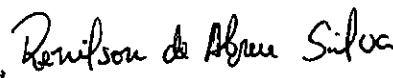

Renilson de Abreu Silva
Empresário

JUCEMA

CERTIFICO O REGISTRO EM 24/01/2019 10:35 SOB Nº 2019001370
PROTOCOLO: 190013702 DE 23/01/2019. CÓDIGO DE VERIFICAÇÃO: 11900308099. NIRE: 21102169141.
R DE ABREU SILVA COMERCIO - ME

Lilian Theresa Rodrigues Mendonça
SECRETÁRIA-GERAL
SÃO LUÍS, 24/01/2019
www.empresafacil.ma.gov.br

FLS.	ASSIN.
243	sm





CONSELHO REGIONAL DE CONTABILIDADE - MARANHÃO

CERTIDÃO DE REGULARIDADE PROFISSIONAL

O CONSELHO REGIONAL DE CONTABILIDADE - MARANHÃO certifica que o(a) profissional identificado(a) no presente documento encontra-se em situação regular.

IDENTIFICAÇÃO DO REGISTRO

NOME.....	: JOSE ROBERTO CORREA FILHO
REGISTRO.....	: MA-008063/O-8
CATEGORIA.....	: CONTADOR
CPF.....	: 744.862.683-34

A presente CERTIDÃO não quita nem invalida quaisquer débitos ou infrações que posteriormente, venham a ser apurados pelo CRCMA contra o referido registro.

A falsificação deste documento constitui-se em crime previsto no Código Penal Brasileiro, sujeitando o autor à respectiva ação penal.

Emissão: SÃO LUÍS, 02.01.2019 as 13:16:41.

Válido até: 02.04.2019.

Código de Controle: 96273.

Para verificar a autenticidade deste documento consulte o site do CRCMA.

FLS.	ASSIN.
244	87

TERMO DE ABERTURA

Folha nº 01

Contem esta encadernação de 07 folhas numeradas seguidamente pelo processo eletrônico de dados totalmente escrituradas de 01 à 07 que servirá de Livro Diário de número 01 da empresa abaixo qualificada.

Empresa: R DE ABREU SILVA COMERCIO -ME

Endereço: RUA VINTE Nº 58

Bairro: COHATRAC II

Cidade: SÃO LUÍS -MA CEP: 65.054-270

CNPJ: 28.227.837/0001-97

NIRE: 21102169141, em 20 de Julho de 2017.

São Luís - MA 01 de Janeiro de 2018.

Renilson de Abreu Silva

R DE ABREU SILVA COMERCIO -ME
RENILSON DE ABREU SILVA
RG: 0195536120024 SSP/MA
CPF: 015.008.623-71
EMPRESARIO

Jose
JOSÉ ROBERTO CORREA FILHO

CPF:744.862.683-34
008063/O-8 CRC-MA
CONTADOR

TABELIONATO DO 4º OFÍCIO
TABELIÃO Dr. Tito Antônio de Souza Soares
Rua Riachuelo nº103 João Paulo São Luís-MA
Poder Judiciário Tribunal de Justiça do Maranhão
AUTENTICAÇÃO 000045794181

Certifico e dou fé que a presente fotocópia é a reprodução fiel da original que me foi exibido.
São Luís - MA: 30/01/2018

Francisca Costa Moreira Perdigão
 Manoel Fernandes da Cruz Neto
 Lenora Dias Barros Azevedo
 Marcela Pereira Bonfante

COPIA
Tribunal de Justiça do Maranhão
COPIA



ATUEGEMA JUNTA COMERCIAL DO ESTADO DO MARANHÃO

Termo de Autenticação 19/000451-7
presente livro/ficha, por mim examinado e conferido, acha-se em conformidade com a legislação em vigor em seus termos de abertura e encerramento.

SÃO LUÍS
30/01/18

LILIAN THERESA RODRIGUES MENDONÇA
SECRETÁRIO GERAL

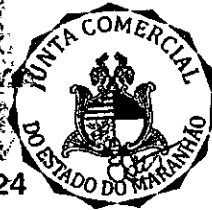

FLS.	ASSIN.
045	87

TERMO DE ENCERRAMENTO

Folha nº 7

Contem está encadernação de 07 folhas numeradas seguidamente pelo processo eletrônico de dados totalmente escrituradas de 01 á 07 que serviu de Livro Diário de número 01 da empresa abaixo qualificada no período de 01/01/2018 á 31/12/2018.

Empresa: R DE ABREU SILVA COMERCIO -ME
Endereço: RUA VINTE Nº 58
Bairro: COHATRAC II
Cidade: SÃO LUÍS -MA CEP: 65.054-270
CNPJ: 28.227.837/0001-97
NIRE: 21102169141, em 20 de Julho de 2017.

São Luís – MA 31 de Dezembro de 2018.

Renilson de Abreu Silva

R DE ABREU SILVA COMERCIO -ME
RENILSON DE ABREU SILVA
RG: 0195536120024 SSP/MA
CPF: 015.008.623-71
EMPRESARIO

Jose

JOSÉ ROBERTO CORREA FILHO
CPF: 744.862.683-34
008063/O-8 CRC-MA
CONTADOR

TABELIONATO
DO 4º OFÍCIO
TABELIÃO
Dr. Tito Antônio
de Souza Soares

Certifico e dou fe que a presente fotocópia é a reprodução fiel do original que me foi exibido.

São Luís - MA

Francilza Costa Moreira Perdigão
 Manoel Tavares da Cruz Neto

Poder Judiciário
Tribunal de Justiça
do Maranhão

AUTENTICAÇÃO
000045794182

SECRETARIA DE REGISTRO E IMPLANTAÇÃO DE EMPRESAS

JUNTA COMERCIAL DO ESTADO DO MARANHÃO

Formo de Autenticação 19/000451-7
Assente livro/ficha, por mim examinado e conferido, achando-se conforme com a legislação em vigor em seus termos de abertura e encerramento.

São Luís
31/12/19

LILIAN THERESA RODRIGUES MENEZES
SECRETÁRIO GERAL



FLS.	ASSIN.
246	sm



USANDO da faculdade que me confere a Lei. **CERTIFICO** a requerimento de pessoa interessada que, dando busca em nossos Arquivos dos Feitos referentes às **Varas Cíveis e Comércio**, a partir do dia primeiro (1º) do mês de janeiro do ano de dois mil e nove (2009) até o dia oito (08) do mês de janeiro (01) do ano corrente constatei **NÃO EXISTIR** distribuição de pedido de **Falência, Concordata ou Recuperação Judicial e Extrajudicial e Insolvência Civil** contra: **R DE ABREU SILVA COMERCIO**, inscrita no CNPJ nº **28.227.837/0001-97**.

CERTIFICO finalmente que, a Secretaria de Distribuição é a única existente nesta Cidade e **Termo Judiciário** de São Luís. O referido é verdade me reporto e dou fé. Dada e passada a presente Certidão na Secretaria de Distribuição a meu cargo, no Fórum "Desembargador Sarney Costa", nesta Cidade de São Luís, Capital do Estado do Maranhão. Eu, **Rosalina Nascimento Aguiar Mendes, Técnico Judiciário, Mat.143552**, consultei e digitei. E eu, **Anselmo de Jesus Carvalho, Secretário Judicial Substituto da Distribuição**, subscrevo e assino. São Luís/MA, 8 de janeiro de 2019.

Certifico e dou fé que a presente fotocópia é reprodução fiel da original que me foi exibido.

São Luís - MA

ANSELMO DE JESUS CARVALHO

Secretário Judicial Substituto da Distribuição

- Francisca Costa Moreira Perdigão
- Manoel Tavares da Cruz Neto
- Leandro Yago Barros Azevedo
- Marçete Peludo Dominges

OBSERVAÇÃO:

O CNPJ constante nesta certidão foi informado pelo solicitante. Sua titularidade deverá ser conferida pelo interessado e destinatário.

Esta certidão terá validade de sessenta (60) dias, conforme Art. 198 do Código de Normas da CGJ.

ESTA CERTIDÃO ABRANGE SOMENTE AS VARAS COMUNS DO TERMO JUDICIÁRIO DE SÃO LUÍS-MA.

PERÍODO DE PESQUISA: 20 ANOS

PESQUISA NOS SISTEMA THEMISPG e PJE.

IMPRESSO: 08/01/2019 13:50:33: 28

FLS.	ASSIN.
247	SM



ESTADO DO MARANHÃO

PREFEITURA MUNICIPAL DE SÃO BENEDITO DO RIO PRETO

CNPJ: 06.398.150/0001-81

ATESTADO DE CAPACIDADE TÉCNICA

Atestamos para os devidos fins que a Empresa R. DE ABREU SILVA COMERCIO - ME, inscrita no CNPJ nº 28.227.837/0001-97 e IE nº 12.534.491-0, estabelecida na Rua vinte, nº 58, Cohatrac II, São Luís/MA, realizou fornecimentos de Gêneros Alimentícios para esta prefeitura no ano de 2018, Conforme Contrato nº 001/2018, Processo Administrativo nº 098/2017, vigência do contrato 31/12/2018, cumprindo todos os prazos de fornecimento em entregas parceladas, qualidade e quantidades, conforme estabelecido em nossos pedidos de compras, não existindo, portanto, nenhum fato que desabone sua idoneidade e capacidade técnica conforme tabela abaixo.

ITEM	ESPECIFICAÇÃO	UNID	QUANT
1	Achocolatado em pó solúvel, com aparência de pó fino, homogêneo, na cor marrom, de fácil escoamento, não devendo estar melado ou empedrado; odor e sabor próprios, com ausência de corantes, do conservador ácido sórbico, de sujidades, parasitas, larvas e detritos animais ou vegetais; embalagem: pacote Impermeável lacrado, contendo 01 kg, com a identificação do produto, marca do fabricante, data de fabricação, prazo de validade, peso líquido e número de registro no órgão competente, devidamente rotulado conforme legislação vigente; observadas as normas técnicas pertinentes à legislação sanitária de alimentos.	Unidade	24.000
2	Açúcar refinado, com aparência de pó fino, homogêneo, na cor branca, de fácil escoamento, não devendo estar melado ou empedrado; odor próprio e sabor doce; livre de fermentação; isento de matéria terrosa, de sujidades, parasitas, larvas e detritos animais ou vegetais; embalagem: saco de polietileno atóxico, contendo 01 kg, com a identificação do produto, marca do fabricante, data de fabricação, prazo de validade, peso líquido e número de registro no Ministério da Saúde, devidamente rotulado conforme legislação vigente; observadas as normas técnicas pertinentes à legislação sanitária de alimentos.	Kg	16.000
4	Arroz branco, classe longo fino, tipo I; beneficiado, polido e da safra corrente; em bom estado de conservação; grãos inteiros mínimo de 90%; isento de fermentação, mofo, odores estranhos e de substâncias nocivas à saúde; ausência de sujidades, insetos, parasitas e larvas; embalagem: saco plástico atóxico, contendo 01 kg, com a identificação do produto, marca do fabricante, data de fabricação, prazo de validade, peso líquido e número de registro no órgão competente, devidamente rotulado conforme legislação vigente, observadas as normas técnicas pertinentes à legislação sanitária de alimentos.	Kg	36.000
5	Biscoito Salgado tipo Cream Cracker. Ingredientes: farinha de trigo enriquecida com ferro e ácido fólico, açúcar, gordura vegetal hidrogenada, açúcar invertido, sal refinado, extrato de malte, estabilizante lecitina de soja, fermentos químicos. O biscoito deverá ser fabricado a partir de matérias primas sãs e limpas, isentas de matérias terrosas, de sujidades, parasitas, larvas, detritos animais ou vegetais e em perfeito estado de conservação. Serão rejeitados biscoitos mal cozidos, queimados e de caracteres organolépticos anormais, não podendo apresentar excesso de dureza e nem se apresentar quebradiço. Embalagem: pacote impermeável lacrado, contendo 400g, com a identificação do produto, marca do fabricante, data de fabricação, prazo de validade, peso líquido e número de registro no órgão competente Saúde, devidamente rotulado conforme legislação vigente; observadas as normas técnicas pertinentes à legislação sanitária de alimentos.	Unidade	20.000
8	Cereal a base de arroz em flocos fino para alimentação infantil; contendo proteínas, vitaminas, sais minerais e fibras; fabricada a partir de matérias primas sãs e limpas, isenta de matérias terrosas, de sujidades, parasitas, larvas e detritos animais ou vegetais; não podendo apresentar-se úmido, fermentado ou rançoso; odor e sabor próprio; embalagem sachê contendo	Unidade	16.000

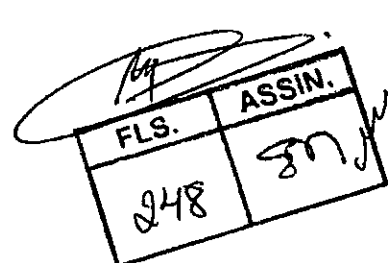
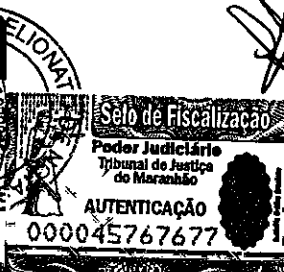
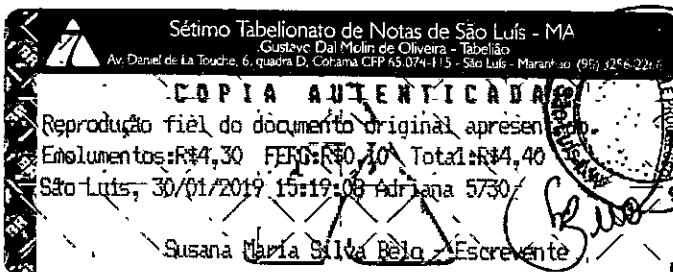



ESTADO DO MARANHÃO

PREFEITURA MUNICIPAL DE SÃO BENEDITO DO RIO PRETO

CNPJ: 06.398.150/0001-81

	230g; observadas as normas técnicas pertinentes à legislação sanitária de alimentos.		
9	Extrato de Tomate simples concentrado, com no mínimo 1% de carboidrato e 5% de sódio por porção; fabricado com frutos maduros, escolhidos, sãos, sem pele e sementes; livre de fermentação; com aparência de massa mole e cor vermelho vivo; cor e odor próprios; ausência de corantes artificiais e dos conservadores dióxido de enxofre e ácido sórbico; embalagem de vidro contendo 190g, com a identificação do produto, marca do fabricante, data de fabricação, prazo de validade, peso líquido e número de registro no órgão competente, devidamente rotulado conforme legislação vigente; observadas as normas técnicas pertinentes à legislação sanitária de alimentos.	Unidade	4.800
12	Leite em pó integral, obtido por desidratação do leite de vaca integral e apto para a alimentação humana mediante processos tecnologicamente adequados. Teor nutricional mínimo para porção de 25g: proteína - 9%, gorduras totais - 13%, sem gorduras trans e enriquecido com cálcio. Aparência de pó fino, homogêneo, na cor própria, de fácil escoamento, não devendo estar melado ou empedrado; odor e sabor: agradável, não rançoso, semelhante ao leite fluido; ausência de conservadores, sujidades, parasitas, larvas e detritos animais ou vegetais; embalagem: pacote impermeável lacrado, contendo 200g, com a identificação do produto, marca do fabricante, data de fabricação, prazo de validade, peso líquido e número de registro no órgão competente, devidamente rotulado conforme legislação vigente. Deverão ser observadas as especificações gerais do Regulamento Técnico de Identidade e Qualidade de Leite em pó, fixado pela Portaria nº 369, de 04/09/97, MAA.	Unidade	50.000
13	Macarrão Tipo Espaguete, obtido pelo amassamento de farinha de trigo especial ou da sêmola de trigo com água, sendo permitido o enriquecimento do produto com ovos, vitaminas e minerais; fabricadas a partir de matérias primas sãs e limpas, isentas de matérias terrosas, de sujidades, parasitas, larvas e detritos animais ou vegetais; odor e sabor próprios; embalagem: pacote de plástico, contendo 500g; observadas as normas técnicas pertinentes à legislação sanitária de alimentos.	Unidade	18.000
21	Frango resfriado ou congelado; embalados em sacos plásticos individualmente, carne firme, cor própria e sem manchas esverdeadas; cheiro e sabor próprio, com a especificação do produto, validade, registro no órgão competente e seio do Serviço de Inspeção Federal (SIF) expedido pelo Ministério da Agricultura, Pecuária e Abastecimento, abatida sob inspeção veterinária; manipulada em condições higiênicas adequadas e sem adição de substâncias químicas; isenta de sujidades, parasitas, larvas.	Kg	15.000
22	Batata inglesa in natura; de ótima qualidade; sã; compacta, firme e com coloração uniforme; cor, odor e sabor típicos da espécie; casca íntegra, sem machucados, manchas escuras ou amolecida; colhidas ao atingir o grau normal de evolução e apresentadas ao consumo no tamanho grande; conforme legislação vigente, observadas as normas técnicas pertinentes à legislação sanitária de alimentos.	Kg	1.200

São Benedito, 30 de janeiro de 2019

José Maurício Carneiro Fernandes
Prefeito Municipal

7º Tabelionato

Sétimo Tabelionato de Notas de São Luís - MA
Gustavo Dal Molin de Oliveira - Tabelião
Av. Daniel de La Touche, 6, quadra D, Cohama CEP 55.074-115 - São Luís - Maranhão (98) 325-67266

RECONHECIMENTO, por semelhança, a(s) firma(s) de:
JOSE MAURICIO CARNEIRO FERNANDES

Emolumentos: R\$4,30 FERT: R\$0,30 Total: R\$4,60
São Luís, 30/01/2019 15:18:55 Adriana

Susana Maria Silva Belo - Escrevente

Seio de Fiscalização
Poder Judiciário
Tribunal de Justiça do Maranhão
Reconhecimento de Firma
000031521205

Sétimo Tabelionato de Notas de São Luís - MA
Gustavo Dal Molin de Oliveira - Tabelião
Av. Daniel de La Touche, 6, quadra D, Cohama CEP 55.074-115 - São Luís - Maranhão (98) 325-67266

COPIA AUTENTICADA
Reprodução fiel do documento original apresentado.
Emolumentos: R\$4,30 FERT: R\$0,30 Total: R\$4,60
São Luís, 30/01/2019 15:19:05 Adriana

Susana Maria Silva Belo - Escrevente

Seio de Fiscalização
Poder Judiciário
Tribunal de Justiça do Maranhão
AUTENTICAÇÃO
000045767676

FLS.	ASSIN.
249	sm

COMERCIAL ABREU E SILVA

R DE ABREU SILVA COMERCIO – ME

CNPJ: 28.227.837/0001-97 IE: 12.534.491-0

PREGÃO PRESENCIAL N.º 002/2019 – (SRP) CPL/PMA

PROCESSO ADMINISTRAÇÃO N.º 07010950/2019 - PMA

REQUISITANTE: PREFEITURA MUNICIPAL DE ANAPURUS

DATA: 31/01/2019 HORA: 10h30min

LOCAL: Sala da Comissão Permanente de Licitação, localizada na Av. João Francisco Monteles, nº 2001 - Centro, Anapurus/MA

OBJETO: Contratação de empresa para o fornecimento de gêneros alimentícios para manutenção da Merenda Escolar do Município de Anapurus.

PROPONENTE:

RAZÃO SOCIAL: R DE ABREU SILVA COMERCIO – ME

SEDE: Rua vinte nº 58 – Cohatrac II – São Luís-MA

CNPJ: 28.227.837/0001-97

TELEONE/FAX: (98) 981369023

ENDEREÇO ELETRÔNICO: rdeabreusilva2018@gmail.com



RUA VINTE Nº 58 – COHATRAC II
SÃO LUÍS – MA CEP: 65.054-270
EMAIL: rdeabreusilva2018@gmail.com

FLS.	ASSIN.
250	

COMERCIAL ABREU E SILVA

R DE ABREU SILVA COMERCIO – ME

CNPJ: 28.227.837/0001-97 IE: 12.534.491-0

PREGÃO PRESENCIAL N.º 002/2019 – (SRP) CPL/PMA

PROCESSO ADMINISTRAÇÃO Nº 07010950/2019 - PMA

REQUISITANTE: PREFEITURA MUNICIPAL DE ANAPURUS

DATA: 31/01/2019 HORA: 10h30min

LOCAL: Sala da Comissão Permanente de Licitação, localizada na Av. João Francisco Monteles, nº 2001 - Centro, Anapurus/MA

OBJETO: Contratação de empresa para o fornecimento de gêneros alimentícios para manutenção da Merenda Escolar do Município de Anapurus.

PROPONENTE:

RAZÃO SOCIAL: R DE ABREU SILVA COMERCIO – ME

SEDE: Rua vinte nº 58 – Cohatrac II – São Luís-MA

CNPJ: 28.227.837/0001-97

TELEONE/FAX: (98) 981369023

ENDEREÇO ELETRÔNICO: rdeabreusilva2018@gmail.com

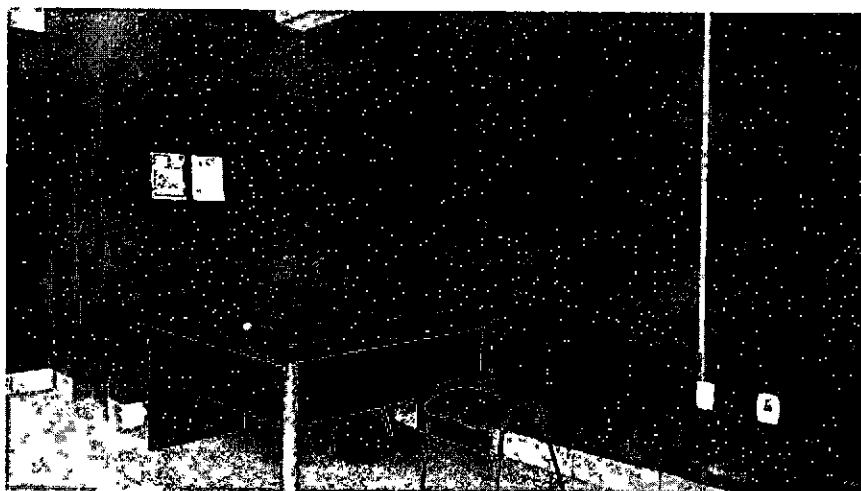
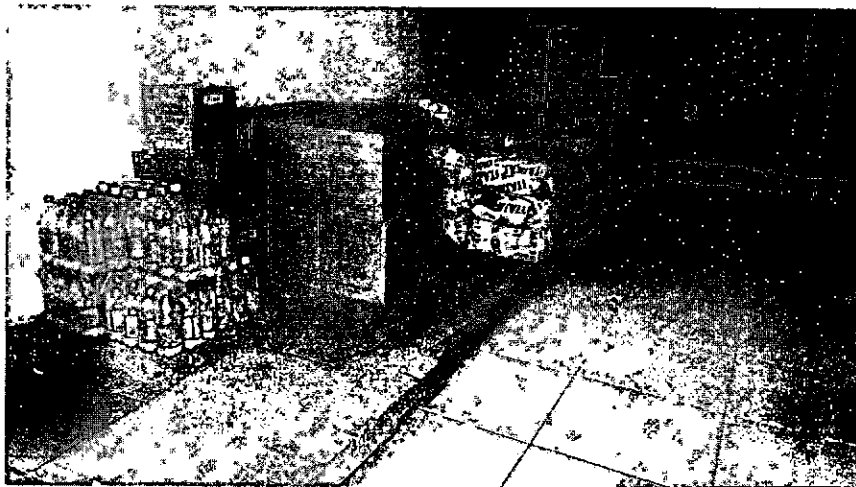

A handwritten signature or mark consisting of several overlapping lines.

A handwritten signature or mark consisting of several overlapping lines.

A large, stylized handwritten signature.

RUA VINTE Nº 58 – COHATRAC II
SÃO LUÍS – MA CEP: 65.054-270
EMAIL: rdeabreusilva2018@gmail.com

FLS.	ASSIN.
251	SM

COMERCIAL ABREU E SILVA

R DE ABREU SILVA COMERCIO – ME

CNPJ: 28.227.837/0001-97 IE: 12.534.491-0

DECLARAÇÃO CONJUNTA

A

Prefeitura Municipal de ANAPURUS

Att: COMISSÃO PERMANENTE DE LICITAÇÃO – CPL/PMA

Ref.: PREGÃO PRESENCIAL N° 002/2019 - CPL/PMA

A empresa R DE ABREU E SILVA COMERCIO - ME, inscrita no CNPJ n° 28.227.837/0001-97, por intermédio de seu representante legal o Sr. Renilson de Abreu Silva, portador da CI n° 019553612002-4 e do CPF n° 015.008.623-71, DECLARA, sob as sanções administrativas cabíveis e sob as penas da lei, em especial o art. 299 do Código Penal Brasileiro, que:

1) **Quanto a inexistência de fato impeditivo de licitar;** nos termos do artigo 32, § 2.º, da Lei Federal n.º 8.666/93, que até a presente data nenhum fato ocorreu que a inabilite a participar do PREGÃO em epígrafe, e que contra ela não existe nenhum pedido de falência ou concordata. Declara, outrossim, conhecer na íntegra o Edital e que se submete a todos os seus termos.

a. **Declara ainda,** nos termos do artigo 9º, III, da Lei Federal n.º 8.666/93, que não possui em seu quadro funcional servidor público ou dirigente de órgão ou entidade contratante ou responsável pela licitação.

b. **Declara também,** nos termos do artigo 9º, I e II, da Lei Federal n.º 8.666/93, que não incide em suas hipóteses vedadas.

c. Declara ainda para fins do disposto no inciso V do art. 27 da Lei n.º 8.666/93, acrescido pela Lei n.º 9.854/99, que não emprega menor de 18 (dezoito) anos em trabalho noturno, perigoso ou insalubre e não emprega menor de 16 (dezesesseis) anos, salvo, a partir de 14 (quatorze) anos, na condição de aprendiz.

2) **Quanto à elaboração independente de proposta:**

a) A proposta anexa foi elaborada de maneira independente R DE ABREU E SILVA COMERCIO - ME, e que o conteúdo da proposta anexa não foi, no todo ou em parte, direta ou indiretamente, informado a, discutido com ou recebido de qualquer outro participante potencial ou de fato da PREGÃO 002/2019, por qualquer meio ou por qualquer pessoa;

b) A intenção de apresentar a proposta anexa não foi informada a, discutido com ou recebido de qualquer outro participante potencial ou de fato da PREGÃO 002/2019, por qualquer meio ou por qualquer pessoa;

c) Que não tentou, por qualquer meio ou por qualquer pessoa, influir na decisão de qualquer outro participante potencial ou de fato da PREGÃO 002/2019 quanto a participar ou não da referida licitação;

RUA VINTE N° 58 – COHATRAC II
SÃO LUÍS – MA CEP: 65.054-270
EMAIL: rdeabreusilva2018@gmail.com

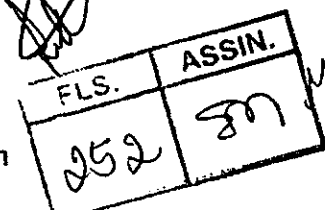

COMERCIAL ABREU E SILVA

R DE ABREU SILVA COMERCIO – ME

CNPJ: 28.227.837/0001-97 IE: 12.534.491-0

- d) Que o conteúdo da proposta anexa não será, no todo ou em parte, direta ou indiretamente, comunicado a ou discutido com qualquer outro participante potencial ou de fato da PREGÃO 002/2019 antes da adjudicação do objeto da referida licitação;
- e) Que o conteúdo da proposta anexa não foi, no todo ou em parte, direta ou indiretamente, informado a, discutido com ou recebido de qualquer integrante de PREFEITURA MUNICIPAL DE ANAPURUS, antes da abertura oficial das propostas;
- f) que concorda com todos os termos descritos no edital e seus anexos, em especial aos critérios de credenciamento, habilitação/inabilitação, julgamento das propostas de preços e que temos pleno e total conhecimento deste certame, não possuindo ainda, quaisquer exigências capazes de restringir ao caráter competitivo desta licitação.
- g) que o(s) empresário(s), sócio(s), dirigente(s) e/ou responsável(é)s técnico(s) não é(são) servidor(es) público(s) da administração pública municipal de Anapurus, não estando, portanto, enquadrados no art. 9º, inciso III, da Lei nº 8.666/93, na havendo, também, qualquer outro impeditivo para participar de licitações e firmar contrato com a administração pública.
- h) Que está plenamente ciente do teor e da extensão desta declaração e que detém plenos poderes e informações para firmá-la.

São Luís, 31 de janeiro de 2019

FLS.	ASSIN.
253	RM

R DE ABREU SILVA COMERCIO-ME

Renilson de Abreu Silva

Renilson de Abreu Silva

RG: 019553612002-4

CPF: 015.008.623-71

RUA VINTE Nº 58 – COHATRAC II
SÃO LUÍS – MA CEP: 65.054-270
EMAIL: rdeabreusilva2018@gmail.com